



JORNAL

CONNECT

REALIDADE CONECTADA A VOCÊ

DISTRIBUIÇÃO GRATUITA



TARCÍSIO INAUGURA HOSPITAL ESTADUAL E REFORÇA SAÚDE REGIONAL EM FRANCA

O governador Tarcísio de Freitas inaugurou oficialmente o Hospital Estadual de Franca, considerado um dos maiores investimentos da saúde pública regional. A nova unidade promete ampliar atendimentos, reduzir filas e fortalecer a estrutura hospitalar para Franca e mais de 20 municípios da região.

Página 04



14º LEILÃO DA APAE DE FRANCA ARRECADADA R\$ 1,2 MILHÃO E FORTALECE AÇÕES SOLIDÁRIAS

O 14º Leilão da APAE de Franca reuniu empresários, produtores rurais, autoridades e voluntários em uma grande corrente de solidariedade que resultou na arrecadação de R\$ 1,2 milhão. O valor será destinado à manutenção dos atendimentos e projetos desenvolvidos pela instituição, referência no apoio a pessoas com deficiência intelectual e múltipla na região.

Página 05

RS CONNECT
COMPLETA UM ANO E
SE CONSOLIDA COMO
NOVA REFERÊNCIA
EM INFORMAÇÃO EM
FRANCA



O RS Connect celebra seu primeiro ano de história consolidando uma nova forma de informar, conectar pessoas e gerar valor em Franca. Com mais de 223 mil leitores conectados mensalmente, o jornal cresceu de forma orgânica, fortaleceu sua identidade editorial e se tornou referência em conteúdo relevante, comunicação responsável e informação de qualidade na região.

Página 10

Expediente

Diretor Executivo
Ricardo Salomão

**Diretora Editorial/
Diagramadora**
Danielah Medeiros

Jornalista Responsável
Guilherme Kalel (Guilherme
Rodrigues de Azevedo)
MTB: 89344/SP

Colunistas
Alex F. Gonçalves
Dom Paulo Roberto
Drª Roberta Pedro
Dr. Victor L. P. Andrade
Gabriela Ramos
Gilson Del Lama
Guilherme Kalel
Lucas Verzola
Jussara Freitas

R. Estevão Marcolino, 563
Vila Santos
Dumont, Franca - SP
CEP 14401-217

Comercial
16 3723-0809
16 98148-1618 (WhatsApp)
16 98815-2836 (WhatsApp
e Telegram)

canal3.playlist.com
gruporsbrasil.com.br

E-mail:
DanielaMedeirosGrupoRS
@gmail.com

“O Jornal RS Connect exerce atividade jornalística com base nos princípios da liberdade de expressão e de imprensa, nos termos do entendimento do Supremo Tribunal Federal, não sendo exigido registro profissional para seu funcionamento, sem prejuízo da responsabilidade civil e legal sobre o conteúdo publicado.”

“O Jornal RS Connect reafirma que não se responsabiliza, em nenhuma hipótese, pelas opiniões, interpretações ou posicionamentos expressos por seus colunistas, que refletem exclusivamente o ponto de vista de seus autores.”

EDITORIAL



POR GUILHERME KALEL

Guilherme Kalel é Jornalista e Escritor.
Editor Responsável do VisionPress e do Jornal RS Connect
MTB: 89344 / SP

✉ guilherme@orconpress.com.br

ALTA NO IPCA DE MAIO ACELERA DERRETIMENTO DO PODER DE COMPRA DO BRASILEIRO E COLOCA EM CHEQUE METAS DO BANCO CENTRAL

O recente resultado do IPCA-15 de maio, que registrou uma variação de 0,62%, traz um sinal de alerta importante para a condução da política econômica e para as projeções financeiras do Brasil. Embora o dado mensal mostre uma desaceleração em relação a abril, a análise do quadro geral revela que a pressão inflacionária continua forte e coloca em xeque a credibilidade das metas estabelecidas pelas autoridades monetárias para o ano de 2026.

O dado mais preocupante desse relatório é o acumulado dos primeiros 5 meses do ano. Ao romper a barreira de 3,02% em menos de meio ano, o indicador já ultrapassou o centro da meta de inflação definida pelo Banco Central, que é de exatamente 3,00%. Como o teto máximo de tolerância permitido pelo regime de metas é de 4,50%, o ritmo atual de crescimento dos preços indica que o limite de segurança está sob severa ameaça, restando ainda mais de um semestre de atividade econômica pela frente.

Essa percepção de risco já vinha sendo captada pelo mercado financeiro. Nos últimos relatórios do boletim Focus, publicação que semanalmente reúne as projeções dos principais economistas e instituições financeiras do país, as expectativas para o encerramento do ano já apontavam para uma inflação elevada. O consenso do mercado já se aproxima da marca de 5%, o que configuraria oficialmente o estouro do teto da meta estipulado pelo Conselho Monetário Nacional. Esse descolamento das expectativas em relação à meta sinaliza uma perda de ancoragem, situação na qual os agentes econômicos deixam de acreditar que os preços vão convergir para o objetivo do Banco Central e passam a reajustar contratos e serviços já prevendo uma inflação maior no futuro.

Na prática e no cotidiano das pessoas, esse cenário traz impactos diretos e severos para a vida e para o bolso do cidadão brasileiro. O primeiro efeito visível é a perda contínua do poder de compra do trabalhador. Como o salário não é reajustado mensalmente, cada alta de preços, especialmente no grupo de alimentação e bebidas, que subiu expressivos 1,38% em maio, corrói a renda real. Isso significa que o dinheiro rende menos no supermercado, forçando as famílias de menor renda a substituir produtos ou cortar o consumo de itens básicos.

Além do impacto direto nas gôndolas, a inflação resistente gera um efeito cascata nos custos de vida mais amplos, como habitação e saúde, que também registraram altas expressivas superiores a 1%. O custo de manutenção da casa fica mais caro, os planos de saúde e medicamentos sobem e o orçamento doméstico fica sufocado.

Para conter esse avanço e tentar trazer a inflação de volta para os limites estabelecidos, a principal ferramenta do Banco Central é a taxa básica de juros, a Selic. Diante de projeções que estouraram o teto de 4,5%, a tendência natural é que a autoridade monetária seja obrigada a manter os juros em patamares elevados por mais tempo ou até mesmo voltar a elevá-los.

O juro alto funciona como um freio na economia: ele encarece o crédito para o consumidor e para as empresas. Como consequência, os financiamentos de carros e imóveis ficam mais caros, o comércio vende menos, os investimentos produtivos são adiados e o crescimento do emprego formal pode perder força. Portanto, o número do IPCA-15 de maio não é apenas uma estatística fria, mas o reflexo de um desequilíbrio que penaliza o bolso do consumidor no curto prazo e impõe barreiras ao crescimento econômico sustentável do país.

RS CONNECT

SUA MARCA PRONTA PRO MERCADO

ANUNCIE COM A GENTE!

Anuncie o seu negócio com o
JORNAL RS CONNECT!

Entre em contato conosco através dos
nossos **WhatsApps (16) 98148-1618 / (16) 98815-2836**
ou pelo **Telegram (16) 98815-2836**.





COM A PALAVRA
Dom Paulo Roberto
BISPO DA DIOCESE DE FRANCA



"A VÓS LOUVOR, HONRA E GLÓRIA ETERNAMENTE!"

A nossa espiritualidade tem a marca da Santíssima Trindade, mistério central da fé e da vida cristã.

Fomos batizados em nome do Pai e do Filho e do Espírito Santo; iniciamos e concluímos as nossas celebrações e orações em nome da Trindade Santa; glorificamos a Deus Pai e ao Cordeiro, com o Espírito Santo; cremos em um só Deus, Pai todo-poderoso... em um só Senhor, Jesus Cristo, Filho Unigênito de Deus... e no Espírito Santo, Senhor que dá a vida. A Missa, oração das orações, tem uma fundamentação trinitária: estabelecemos um diálogo entre nós e o Pai, feito por meio de Jesus Cristo, à luz e com a força do Espírito Santo. A Oração Eucarística termina rendendo honra e glória a Deus Pai, por Cristo, na unidade do Espírito Santo.

O Deus revelado por Jesus é a Trindade Santa, porque é amor. Ele "amou tanto o mundo, que deu o seu Filho Unigênito, para que não morra todo o que nele crer, mas tenha a vida eterna" (Jo 3,16). Em Jesus, se confirma e se plenifica a amorosidade de Deus, revelada na Antiga Lei, que é "misericordioso e clemente, paciente, rico em bondade e fiel" (Ex 34,6).

O nosso coração foi feito para estar em sintonia com a Trindade Santa, pois não vivemos sem o amor do Pai que nos criou, que integra e dá sentido à nossa existência; sem a graça de Jesus Cristo, que nos cura e nos redime de todo o mal e nos salva; sem a comunhão com o Espírito Santo que habita em nós, santifica e nos fortalece para missão.

"Alegrai-vos, trabalhai no vosso aperfeiçoamento, encorajai-vos, cultivai a concórdia, vivei em paz, e o Deus do amor e da paz estará convosco" (1 Cor 13,11).

Quando celebramos a comunhão com a Santíssima Trindade, somos contagiados pelo amor sem medidas do Pai, pela solidariedade do Filho e pela unção do Espírito, e nos alimentamos para o apóstolado.

Minhas orações.

Dom Paulo Roberto Beloto.

FRANCA E REGIÃO

INAUGURAÇÃO DO HOSPITAL ESTADUAL TRÊS COLINAS REUNIU AUTORIDADES E MARCOU NOVO CAPÍTULO DA SAÚDE REGIONAL



Cerimônia contou com presença do governador Tarcísio de Freitas, prefeitos, deputados e lideranças da região

A inauguração oficial do Hospital Estadual Três Colinas "Dom Diógenes Silva Matthes" transformou a manhã da última quinta-feira, 28, em um dos momentos mais simbólicos recentes da saúde pública regional.

A cerimônia reuniu autoridades estaduais, prefeitos, vereadores, deputados, profissionais da saúde e lideranças políticas de diversas cidades da Alta Mogiana, consolidando a entrega da nova unidade como um marco histórico para Franca e região.

O governador de São Paulo, Tarcísio de Freitas (Republicanos), desembarcou na cidade acompanhado de integrantes do primeiro escalão do Governo do Estado para participar da solenidade de entrega do hospital.

Entre os presentes também esteve o idealizador do projeto, Gilson de Souza, que acompanhou a cerimônia ao lado de lideranças regionais e autoridades estaduais. Reconhecido por sua atuação na articulação e defesa da implantação da unidade hospitalar em Franca, Gilson foi lembrado por convidados como uma das figuras fundamentais para que o projeto saísse do papel após anos de debates e reivindicações regionais.

Governador recebeu título de Cidadão Francano

Um dos momentos mais marcantes da solenidade aconteceu durante a homenagem concedida ao governador Tarcísio de Freitas, que recebeu oficialmente o título de Cidadão Francano.

A honraria reconheceu os investimentos estaduais realizados na cidade e a participação direta do governador na consolidação de projetos considerados estratégicos para Franca e região, especialmente na área da saúde pública.

A entrega do título foi acompanhada por aplausos do público presente e reuniu autoridades municipais, estaduais e representantes da sociedade civil. O momento trouxe forte simbolismo político e institucional para a cerimônia, reforçando a aproximação entre o Governo do Estado e o município.

Clima descontraído marcou evento

Apesar da importância institucional da cerimônia, o evento também foi marcado por momentos de descontração.

Bem-humorado durante toda a agenda em Franca, o governador conversou com moradores, cumprimentou profissionais da saúde, posou para fotografias com dezenas de pessoas presentes e manteve contato próximo com lideranças regionais.

Tarcísio também atendeu a imprensa local e regional ao longo do evento, respondendo questionamentos sobre investimentos estaduais, funcionamento da nova unidade hospitalar e projetos futuros para a cidade.



A postura acessível do governador chamou atenção de convidados e autoridades que acompanharam a inauguração.

Entrega foi considerada marco regional

O Hospital Estadual Três Colinas recebeu investimento superior a R\$ 186 milhões do Governo do Estado e passou a integrar oficialmente a rede pública regional com capacidade projetada para cerca de 220 a 225 leitos.

A estrutura foi criada para atender aproximadamente 723 mil moradores distribuídos entre 22 municípios vinculados ao Departamento Regional de Saúde de Franca.

A unidade iniciou funcionamento de maneira gradual, começando com 115 leitos ativos, além de ambulatórios, centro cirúrgico, serviços especializados e estrutura para atendimentos clínicos, cirúrgicos e psiquiátricos.

Homenagem emocionou convidados

Outro momento de destaque da solenidade foi a oficialização do nome "Dom Diógenes Silva Matthes" para o hospital estadual.

A homenagem reconheceu a trajetória do primeiro bispo da Diocese de Franca, figura histórica ligada ao desenvolvimento religioso e social da cidade.

Durante a cerimônia, autoridades destacaram a importância simbólica da homenagem e a ligação histórica de Dom Diógenes com ações comunitárias realizadas em Franca ao longo de décadas.

Obra foi considerada conquista histórica

A inauguração também foi marca-

da por discursos que lembraram a longa mobilização regional para viabilizar a construção do hospital.

Parlamentares e lideranças presentes ressaltaram que a região enfrentava há anos déficit de vagas hospitalares, dificuldades de regulação e pressão crescente sobre unidades já existentes.

A nova unidade passou a ser vista como peça estratégica para desafogar atendimentos da Santa Casa de Franca e fortalecer a capacidade hospitalar regional.

Nova etapa da saúde pública regional

Com a inauguração oficial do Hospital Estadual Três Colinas, Franca passou a contar com uma das estruturas hospitalares mais modernas do interior paulista.

Além de ampliar leitos e serviços especializados, a unidade foi planejada para descentralizar atendimentos, fortalecer a rede regional e reduzir a pressão enfrentada por hospitais da cidade nos últimos anos.

A expectativa apresentada pelo Governo do Estado é de expansão gradual dos serviços ao longo de 2026, incluindo ampliação de internações, novos atendimentos especializados e crescimento da capacidade operacional da unidade.



CLIENTES PODEM OBTER SEGUNDA VIA DE CONTA MAIS RÁPIDO NOS CANAIS DIGITAIS COM AJUDA DE IA

O modelo de atendimento evita que as pessoas precisem se deslocar até lojas físicas para resolver questões do dia a dia

Os quase 30 milhões de clientes da Sabesp já podem solicitar adesão ao Pix automático e parcelamentos sem a necessidade de esperar em ligações telefônicas ou se deslocar até agências físicas. O novo modelo de relacionamento prioriza a autonomia e a agilidade com o uso de IA e permite que o cidadão "se sirva" dos serviços do começo ao fim dentro do canal digital.

Atualmente, 84% dos atendimentos da Sabesp ocorrem por canais digitais, que processam 4,6 milhões de contatos mensais. O diferencial é a resolutividade: a IA soluciona hoje mais de 50% de todas as demandas recebidas. "Hoje, a nossa Inteligência Artificial Generativa é responsável por resolver metade de todos os chamados da Sabesp. Isso reflete um investimento em tecnologia para que o cliente tenha uma solução imediata e de fácil compreensão, com a mesma eficiência que encontraria em um balcão de atendimento", explica Denis Maia, diretor de Clientes e Tecnologia da Sabesp.

Esse modelo de atendimento facilitado e intuitivo tem contribuído diretamente para a redução da reincidência de chamados, uma vez que a precisão da IA e dos sistemas integrados permite que o problema seja resolvido de forma definitiva no primeiro contato, gerando economia de tempo para o cidadão e maior produtividade para a operação. Para demandas que exigem intervenção física — como reparos de vazamentos ou análises técnicas de qualidade — a tecnologia atua como um facilitador imediato. O cliente abre a solicitação pelo canal digital e o sistema gera automaticamente o pedido para as equipes de campo. Essa integração permite que o canal digital cumpra seu papel de atendimento instantâneo, enquanto o suporte humano de retaguarda foca na execução técnica e operacional.

A alta capacidade de resolução da tecnologia permite que a Sabesp direcione sua força de trabalho humana para onde ela gera mais valor: o suporte presencial e o atendimento a casos mais complexos.

Para garantir que essa modernização seja acessível a todos, equipes de Promotores Digitais atuam nas lojas físicas e em unidades itinerantes como a "Van Bora". A alta capacidade de resolução da IA trouxe um ganho mensurável para as unidades presenciais: a redução nas filas e no tempo médio de espera, uma vez que o fluxo de demandas simples foi absorvido pelo digital. Isso permite que os colaboradores da ponta foquem em um suporte presencial muito mais dedicado e qualificado para casos complexos, garantindo que a inovação tecnológica caminhe junto com o acolhimento humano.

"O objetivo é que o atendimento seja tão fluido quanto o serviço que a companhia entrega: presente, eficiente e disponível a um clique, garantindo que o tempo do cliente seja respeitado e sua necessidade resolvida de forma definitiva", finaliza o executivo.

Como acessar os canais digitais 24 horas por dia:

Whatsapp: (11) 3388-8000

Chat: sabesp-chat.sabesp.com.br

Agência virtual: novaagenciavirtual.sabesp.com.br

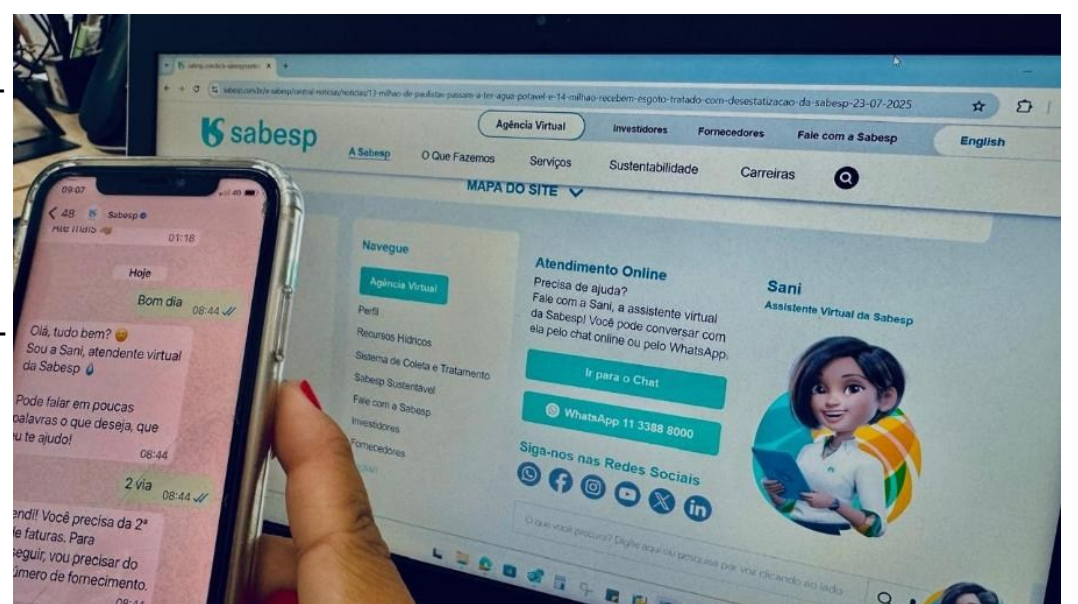

14º LEILÃO DA APAE DE FRANCA ARRECADADA R\$ 1,2 MILHÃO E REFORÇA CORRENTE DE SOLIDARIEDADE



Tradicional no evento, Fusca 1967 foi arrematado por R\$ 110 mil e será novamente doado à APAE para o leilão de 2027

O 14º Leilão União de Forças - Um Lance de Amor, promovido pela APAE (Associação de Pais e Amigos dos Excepcionais) de Franca, arrecadou R\$ 1,2 milhão - valor que ainda terá dedução das despesas do evento e lançamento de algumas doações - no último sábado (23), consolidando mais uma edição marcada pela solidariedade e pelo engajamento da comunidade de Franca e região.

Realizado no Espaço Cedro Eventos, o tradicional encontro beneficente reuniu mais de 400 convidados em uma tarde de emoção, surpresas e lances generosos. A abertura do evento contou com apresentação musical do Projeto Portal, formado por atendidos da instituição, emocionando o público logo no início da programação.

O leilão foi conduzido pelo leiloeiro voluntário Alexandre Leonel, que comandou a venda de dezenas de itens, entre joias, motocicletas, televisores, gado, instrumentos musicais e peças autografadas por atletas e artistas renomados.

Um dos momentos mais marcantes da edição foi o leilão do décimo Fusca da história do evento. O modelo 1967, com placa preta de cole-

cionador e selo de originalidade com pontuação 97, foi arrematado a R\$ 110 mil pelo professor Cláudio Romualdo, que anunciou a doação do veículo para que ele volte a ser leiloado pela APAE em 2027.

Outro destaque foi a campanha solidária realizada durante o evento para arrecadação de cinco televisores de 55 polegadas. Os equipamentos foram doados à instituição e serão instalados em salas de aula para atendimento aos alunos.

Entre os lotes de maior repercussão, estiveram itens esportivos exclusivos, como uma camisa do Corinthians autografada, vendida por R\$ 11 mil; uma camisa do Palmeiras assinada pelo jogador francano Estêvão, arrematada por R\$ 10



mil; além de um lote temático da Copa do Mundo, com camisa da seleção brasileira e tonel alusivo da Cachaça Coronel, vendido por R\$ 8 mil.

Também chamaram atenção dois quadriciclos adquiridos pelo mesmo comprador, por R\$ 75 mil e R\$ 57 mil, além de uma churrasqueira grill vendida por R\$ 15 mil, um escapulário de ouro arrematado por R\$ 11 mil, um carrinho elétrico infantil vendido por R\$ 5 mil e óculos Ray-Ban com câmera por R\$ 8 mil.

Itens artesanais e afetivos também emocionaram os participantes, como uma imagem da Sagrada Família arrematada por R\$ 2 mil, uma toalha bordada confeccionada pelo Núcleo de Voluntariado Apaixonado - grupo que apoia a instituição há 56 anos - vendida por R\$ 2 mil, além de uma jabuticabeira com vaso, arrematada por R\$ 4 mil.

"Gostaria de agradecer a toda diretoria, comissão organizadora, voluntários, doadores e todos os que contribuíram com lances generosos. Os recursos deste leilão vão ajudar na manutenção dos atendimentos que a APAE realiza para mais de 1,4 mil pessoas de Franca e região. Ficamos muito satisfeitos com o resultado de mais essa edição do nosso Leilão", destacou Agenor Gado, presidente da instituição.

O leiloeiro Alexandre Leonel também celebrou o resultado do evento. "Faço esse trabalho com carinho e amor, dando continuidade ao legado deixado por Adir do Carmo Leonel e à corrente do bem construída pelos leilões assistenciais em prol das APAEs. Parabéns à APAE de Franca pelo trabalho maravilhoso e pelo leilão que ultrapassou R\$ 1,2 milhão em arrecadação", afirmou.

O encerramento da noite ficou por conta da Banda Free, enquanto o cardápio do evento teve assinatura do Buffet Roberta Castro.



ALLAN KARDEC REALIZA 7º PEDÁGIO DE ELETRÔNICOS EM FRANCA PARA INCENTIVAR DESCARTE CONSCIENTE E INCLUSÃO SOCIAL

Campanha drive-thru será no dia 13 de junho e arrecada eletrônicos e eletrodomésticos sem uso para projeto que gera trabalho e renda a pessoas em tratamento de saúde mental

A Fundação Espírita Allan Kardec realiza, no sábado, dia 13 de junho, a 7ª edição do Pedágio de Eletrônicos, em Franca (SP). A ação acontece das 9h ao meio-dia, em sistema drive-thru, na Rua José Marques Garcia, 675, no Bairro Cidade Nova.

A campanha tem como objetivo arrecadar eletrônicos e eletrodomésticos danificados ou sem uso, promovendo o descarte correto de materiais que não podem ser jogados no lixo comum por causarem impactos ao meio ambiente. Entre os itens que podem ser doados estão celulares, TVs, carregadores, computadores, eletrodomésticos e diversos equipamentos eletrônicos.

Os materiais arrecadados serão destinados à Oficina de Reciclagem de Eletrônicos, um projeto mantido pela Fundação Allan Kardec para geração de trabalho e renda para pessoas que estão em tratamento na área de saúde mental. A iniciativa está em atividade desde 2018 e atende atualmente 25 oficinheiros.

Na oficina, os equipamentos recebidos são desmontados e separados pelos participantes, que trabalham na reutilização e comercialização das peças recicláveis. Os recursos arrecadados com a venda dos componentes são divididos entre os integrantes do projeto, promovendo autonomia, inclusão social e geração de renda.

Além de incentivar a sustentabilidade e a conscientização ambiental, o Pedágio de Eletrônicos fortalece ações de impacto social no município, unindo solidariedade e responsabilidade ambiental.

Durante a campanha, os participantes também poderão concorrer ao sorteio de um micro-ondas, uma air fryer e uma cafeteira, prêmios doados pelo Magalu, parceiro da Fundação na realização de mais esta edição do Pedágio de Eletrônicos.

7º Pedágio de Eletrônicos

Data: 13 de junho de 2025 (sábado)

Horário: Das 9h ao meio-dia

Local: Rua José Marques Garcia, 675 – Bairro Cidade Nova – Franca (SP)

Doações: Eletrônicos e eletrodomésticos danificados ou sem uso

POPULAÇÃO DE 13 CIDADES DA REGIÃO DE FRANCA SERÁ BENEFICIADA POR OBRAS DE SANEAMENTO ATÉ 2029

Pacote inclui expansão de redes de água e esgoto, novas estações de tratamento e reforço da infraestrutura para acelerar universalização

Os moradores de 13 municípios da região de Franca serão beneficiados por um pacote de investimentos voltado à ampliação do acesso ao saneamento básico. Até 2029, a Sabesp prevê aplicar R\$ 638,3 milhões em obras e melhorias operacionais para fortalecer o abastecimento de água, ampliar a coleta e o tratamento de esgoto e acelerar a universalização dos serviços.

Franca concentra o maior volume de investimentos da região, com previsão total de R\$ 452,1 milhões nos próximos 3 anos. Já está em andamento no município a modernização do sistema de esgotamento sanitário e ampliação da proteção ao rio Canoas, um dos principais mananciais da cidade.

"Essa é uma obra estratégica para Franca, que une saneamento, saúde pública e preservação ambiental. Estamos atualizando uma estrutura implantada há mais de 40 anos para tornar o tratamento de esgoto

mais eficiente, fortalecer a proteção ambiental e melhorar a qualidade de vida da população", afirma Natália Resende, secretária de Meio Ambiente, Infraestrutura e Logística do Estado de São Paulo.

Do total previsto para a região, R\$ 325,5 milhões serão destinados às intervenções entre 2026 e 2029, enquanto outros R\$ 312,7 milhões já foram executados desde 2024.

Melhorias do saneamento

O pacote busca gerar impactos diretos na saúde pública, na preservação ambiental e na qualidade de vida da população, ampliando o acesso aos serviços e reforçando a segurança hídrica da região. Entre as principais obras previstas até 2029 estão a implantação de 70 quilômetros de redes de água e 113 quilômetros de redes de esgoto, além da construção de 13 Estações de Tratamento de Esgoto (ETEs) e 25 Estações Elevatórias de Esgoto.

Além de Franca, os maiores valores vão para as cidades de Pedregulho (R\$ 57,5 milhões), Rifaina (R\$ 36,8

milhões), Ribeirão Corrente (R\$ 18 milhões) e Restinga (R\$ 16,6 milhões). Estão incluídos ainda no pacote os municípios de Altair, Buritizal, Colômbia, Icém, Itirapuã, Jaborandi, Jariquara e Terra Roxa.

Desde 2024, o investimento médio anual por habitante registrou crescimento significativo no novo modelo contratual, passando de R\$ 122,26 para R\$ 506,26 na média regional.

O número de economias atendidas pelos serviços de água e esgoto, incluindo áreas urbanas, informais e rurais, também registra crescimento nos últimos dois anos. Foram incorporadas 100,4 mil economias ao abastecimento de água, 109,4 mil à coleta de esgoto e 125,6 mil ao tratamento de esgoto. A tarifa social também apresentou expansão expressiva no período. O número de famílias beneficiadas passou de 6,4 mil, em junho de 2024, para 21 mil em abril de 2026. Isso representa um aumento de 225% no período no número de famílias mais vulneráveis que recebem descontos de até 78% na conta de água e esgoto.



BRASIL

SENADO ARTICULA VOTAÇÃO DA PEC DO FIM DA ESCALA 6X1

A proposta que prevê o fim da escala de trabalho 6x1 ganhou força no Senado Federal e pode entrar em pauta antes das próximas eleições. A movimentação política em torno da chamada PEC da jornada de trabalho reacendeu o debate nacional sobre qualidade de vida, produtividade e direitos trabalhistas.

A proposta busca alterar o modelo tradicional em que o trabalhador atua durante seis dias consecutivos para ter apenas um dia de descanso. A intenção dos parlamentares favoráveis à medida é ampliar o período de descanso semanal, criando uma jornada considerada mais equilibrada e

compatível com as novas discussões sobre saúde mental, bem-estar e produtividade no ambiente profissional.

Nos bastidores do Congresso, senadores articulam acelerar a tramitação da proposta para que o tema seja debatido ainda neste ano, em meio ao clima pré-eleitoral. A avaliação de parte dos parlamentares é de que o assunto possui forte apelo popular, principalmente entre trabalhadores do comércio, serviços e setores operacionais que convivem há décadas com jornadas consideradas desgastantes.

Defensores da PEC afirmam que a mudança pode contribuir para

a redução do estresse, aumento da produtividade e melhora na qualidade de vida dos trabalhadores. Além disso, argumentam que diversos países já discutem modelos de jornadas reduzidas sem prejuízos econômicos significativos.

Por outro lado, representantes do setor empresarial demonstram preocupação com possíveis impactos financeiros, aumento de custos operacionais e dificuldades de adaptação, especialmente para pequenas e médias empresas. Entidades ligadas ao comércio e à indústria defendem que qualquer alteração trabalhista precisa ocorrer de maneira gradual e

amplamente debatida.

O tema rapidamente tomou conta das redes sociais e passou a mobilizar trabalhadores de diferentes áreas, dividindo opiniões entre quem vê a proposta como avanço social e quem teme impactos econômicos no mercado de trabalho.

Caso avance no Senado, a PEC ainda precisará cumprir etapas legislativas antes de uma eventual aprovação definitiva. Mesmo assim, a discussão já se consolida como um dos temas trabalhistas mais relevantes do cenário político brasileiro atual.

IPCA DE MAIO REGISTRA MAIOR ALTA PARA O MÊS EM UMA DÉCADA E PRESSIONA ORÇAMENTO DAS FAMÍLIAS



A inflação voltou a preocupar os brasileiros. O Índice Nacional de Preços ao Consumidor Amplo (IPCA), considerado a inflação oficial do país, registrou em maio o maior avanço para o período dos últimos dez anos, reacendendo o alerta sobre o aumento do custo de vida e o impacto direto no orçamento das famílias.

Os principais responsáveis pela alta foram os aumentos nos preços dos alimentos, combustíveis, energia elétrica e serviços essen-

ciais, setores que têm pesado cada vez mais no bolso da população. Em supermercados, feiras e postos de combustíveis, consumidores já percebem no dia a dia os reflexos da elevação dos preços.

Economistas avaliam que o cenário inflacionário continua sendo um dos maiores desafios para o governo e para o Banco Central, especialmente em um momento de desaceleração econômica e de tentativa de recuperação do consumo interno. A alta da inflação também aumenta a pressão sobre os juros, dificultando o acesso ao crédito e reduzindo o poder de compra da população.

Especialistas apontam ainda que fatores internacionais, oscilações no dólar, custos logísticos e questões climáticas vêm influenciando diretamente os preços de diversos produtos e serviços no país.

O impacto é ainda maior para as famílias de baixa renda, que concentram boa parte de

seus gastos em itens básicos como alimentação, transporte e contas domésticas. Com isso, cresce a sensação de aperto financeiro em diferentes regiões do Brasil.

Nos bastidores do mercado financeiro, a divulgação do índice reforçou preocupações sobre os próximos passos da política econômica e monetária. A expectativa agora gira em torno das medidas que poderão ser adotadas para conter o avanço da inflação nos próximos meses.

Enquanto isso, consumidores seguem buscando alternativas para equilibrar o orçamento diante de uma realidade cada vez mais pressionada pelo aumento constante dos preços.

PETROBRAS ANUNCIA REAJUSTE NO PREÇO DA GASOLINA COM AMORTECIMENTO DE SUBSÍDIO FEDERAL

A Petrobras comunicou nesta quinta-feira, 28 de maio de 2026, que implementará um ajuste nos preços de venda da gasolina A para as distribuidoras. A mudança passa a valer a partir desta sexta-feira, dia 29 de maio. O aumento bruto anunciado pela companhia é de 48 centavos por litro. No entanto, o impacto real para a cadeia de combustíveis e para os motoristas será minimizado devido a um programa de subvenção econômica do governo federal.

Com as novas regras regulamentadas recentemente pela Medida Provisória número 1.358 e decretos do Ministério da Fazenda, a estatal aplicará um desconto de 44 centavos por litro no âmbito desse auxílio financeiro federal. Essa subvenção considera os tributos federais incidentes sobre os combustíveis, como PIS, Cofins e CIDE, aliviando o reajuste decorrente da valorização internacional do petróleo.

Dessa forma, o preço médio da gasolina A comercializada pela Petrobras para as distribuidoras terá uma elevação residual de apenas 4 centavos, passando de R\$2,57 para R\$2,61 por litro.

Para os motoristas que abastecem nos postos de combustíveis, o reflexo do aumento deve ser ainda menor. Como a gasolina comercializada nas bombas é a do tipo C, composta por uma mistura obrigatória de 70% de gasolina pura e 30% de etanol anidro, a fatia financeira que cabe à Petrobras no preço final subirá de R\$ 1,80 para R\$ 1,83.

Na prática, isso significa um aumento máximo estimado de 3 centavos por litro da gasolina final para o consumidor. A empresa destaca que, mesmo com essa atualização, o preço atual da gasolina nas refinarias permanece 27,6% abaixo do valor que era praticado no final de dezembro de 2022.

A repassagem integral ou parcial desse acréscimo de 3 centavos dependerá exclusivamente de cada posto de combustível, considerando as margens de lucro dos revendedores, custos locais de logística e a concorrência em cada região.

O movimento da Petrobras ocorre em um momento de forte pressão no mercado global de energia. Desde o fim de fevereiro, o preço do barril de petróleo do tipo Brent, usado como referência mundial, registrou uma expressiva escalada e se aproximou da marca de 99 dólares, impulsionado por tensões geopolíticas no Oriente Médio e bloqueios em rotas estratégicas de transporte marítimo.

Em nota oficial, a petroleira reafirmou o compromisso com a previsibilidade e a transparência de sua governança interna, ressaltando que sua estratégia comercial atual busca evitar o repasse automático da volatilidade diária dos preços internacionais para o mercado brasileiro. A adoção da subvenção governamental foi apontada pela empresa como uma alternativa viável e compatível com seus interesses financeiros e sociais.

APOMETRIA
Consulta e Sessão
Pessoa Física e Jurídica
Individual e Coletivo
CÉSAR VILELA BRANQUINHO
Entre em contato pelo (16) 99333-4686

TRATAMENTOS

* SAÚDE * MEDOS * TRAUMAS *
CRENÇAS LIMITANTES

* DEPRESSÃO * ANSIEDADE *
OBSESSÃO * PACTOS * MAGIA
NEGRA * CHIPS E IMPLANTES
NEGATIVOS

* KARMAS PESSOAIS * RESGATE
DE FRACTAIS DE ALMAS.

JORNAL RS CONNECT

REALIDADE CONECTADA A VOCÊ

ANUNCIE COM A GENTE

Anuncie o seu negócio com o
JORNAL RS CONNECT!

Entre em contato conosco através
dos nossos canais:



WhatsApp

(16) 98148-1618 | (16) 98815-2836



Telegram

(16) 98815-2836



ALCANCE
O SEU PÚBLICO



DIVULGUE
SUA MARCA



RESULTADOS
QUE GERAM
CONEXÕES

GRUPO RS

CREDIBILIDADE QUE CONECTA.



SAÚDE

NOVA TERAPIA CONTRA O CÂNCER APRESENTA RESULTADOS PROMISSORES EM PESQUISAS INTERNACIONAIS

Pesquisadores de diferentes países anunciaram avanços importantes no desenvolvimento de novas terapias contra o câncer, aumentando a expectativa da comunidade científica em relação a tratamentos mais eficazes e menos agressivos aos pacientes.

Um dos estudos que mais chamou atenção nos últimos meses envolve terapias personalizadas capazes de utilizar o próprio sistema imunológico do paciente para combater células cancerígenas. A técnica, conhecida como imunoterapia, vem apresentando resultados positivos principalmente em casos considerados avançados ou resistentes aos tratamentos tradicionais.

Segundo especialistas, os novos métodos conseguem identificar com maior precisão as células tumorais, reduzindo danos às células saudáveis e diminuindo os efeitos colaterais normalmente associados à quimioterapia e à radioterapia.

Outra frente de pesquisa que vem ganhando destaque envolve o uso de inteligência artificial para diagnóstico precoce do câncer. Sistemas tecnológicos já conseguem analisar exames médicos com velocidade e precisão cada vez maiores, auxiliando médicos na identificação de tumores ainda em fases iniciais, quando as chances de tratamento e recuperação são significativamente maiores.

Cientistas também avançam em estudos genéticos que permitem compreender melhor como determinados tipos de câncer se desenvolvem no organismo. A partir dessas informações, pesquisadores conseguem criar tratamentos mais direcionados e personalizados para cada perfil de paciente.

Além disso, laboratórios internacionais trabalham em vacinas terapêuticas voltadas ao combate de alguns tipos específicos de câncer. Diferentemente das vacinas tradicionais, esses imunizantes têm como objetivo estimular o organismo a reconhecer e combater células tumorais já existentes no corpo.

Especialistas afirmam que os avanços recentes representam uma nova fase da oncologia moderna, marcada por tratamentos cada vez mais tecnológicos, individualizados e menos invasivos.

Apesar dos desafios ainda existentes, a comunidade científica considera que as descobertas atuais aumentam significativamente as perspectivas de controle da doença e renovam a esperança de milhões de pacientes e familiares em todo o mundo.



CIENTISTAS AVANÇAM EM ESTUDOS SOBRE VACINA UNIVERSAL CONTRA GRIPE

Pesquisadores internacionais seguem avançando no desenvolvimento de uma vacina universal contra a gripe, considerada uma das maiores metas da medicina preventiva nas últimas décadas. A proposta é criar um imunizante capaz de oferecer proteção prolongada contra diferentes variantes do vírus influenza.

Os estudos buscam reduzir a necessidade de atualização anual das vacinas e ampliar a eficácia da imunização em larga escala. Segundo especialistas, a descoberta pode representar um marco histórico para a saúde pública mundial, especialmente diante dos desafios enfrentados após a pandemia de Covid-19.

Os testes clínicos continuam sendo acompanhados pela comunidade científica internacional, que vê o projeto como uma das pesquisas mais promissoras da atualidade.

Atualmente, as vacinas contra a gripe precisam ser atualizadas todos os anos devido às constantes mutações do vírus influenza. Esse processo exige monitoramento global das variantes em circulação e uma corrida contra o tempo para produzir doses eficazes antes dos períodos de maior transmissão da doença.

A proposta da vacina universal é justamente superar essa limitação. Cientistas trabalham no desenvolvimento de tecnologias capazes de atingir regiões mais estáveis do vírus, oferecendo proteção contra diferentes cepas ao mesmo tempo. Caso os estudos obtenham sucesso definitivo, a imunização poderá ter duração muito maior e reduzir significativamente surtos sazonais de gripe em diversos países.

Especialistas afirmam que a descoberta também pode diminuir internações hospitalares, aliviar sistemas de saúde e reduzir mortes provocadas por complicações respiratórias, principalmente entre idosos, crianças e pessoas com baixa imunidade.

Além dos benefícios médicos, a vacina universal pode gerar impactos econômicos importantes, reduzindo gastos públicos com campanhas anuais de vacinação e tratamentos relacionados às complicações da gripe.

Laboratórios e centros de pesquisa da Europa, Estados Unidos e Ásia lideram parte dos estudos, utilizando tecnologias avançadas de engenharia genética, biotecnologia e inteligência artificial para acelerar o desenvolvimento do imunizante.

A comunidade científica internacional acompanha os resultados com grande expectativa, considerando que a criação de uma vacina universal contra a gripe pode representar uma das maiores conquistas da medicina preventiva nas últimas décadas e abrir caminho para novos avanços no combate a doenças infecciosas.

DESCOBERTAS SOBRE ALZHEIMER RENOVAM EXPECTATIVAS DA MEDICINA

Novas pesquisas envolvendo o Alzheimer trouxeram esperança para milhões de famílias em todo o mundo. Cientistas anunciaram avanços importantes na identificação de mecanismos ligados ao desenvolvimento da doença, além de novos tratamentos experimentais voltados à desaceleração da perda cognitiva.

Os estudos também ampliam as possibilidades de diagnóstico precoce, fator considerado essencial para aumentar a eficácia dos tratamentos e melhorar a qualidade de vida dos pacientes.

Apesar de ainda não existir cura definitiva, especialistas consideram que os recentes avanços representam um passo importante na luta contra uma das doenças neurodegenerativas mais desafiadoras da medicina atual.

Pesquisadores vêm concentrando esforços na identificação das alterações cerebrais que acontecem anos antes do surgimento dos primeiros sintomas. Com o auxílio de exames mais modernos, inteligência artificial e análise genética, cientistas conseguem detectar sinais precoces da doença com maior precisão, aumentando as chances de intervenções antecipadas.

Entre os avanços mais promissores estão medicamentos experimentais capazes de retardar o avanço do Alzheimer em pacientes diagnosticados nos estágios iniciais. Alguns tratamentos atuam diretamente em proteínas associadas à degeneração cerebral, tentando reduzir os danos causados às conexões neurais responsáveis pela memória e pelas funções cognitivas.

Especialistas afirmam que o diagnóstico precoce pode transformar completamente o acompanhamento da doença. Quanto mais cedo o Alzheimer for identificado, maiores são as possibilidades de preservar a autonomia e a qualidade de vida dos pacientes por mais tempo.

Além das pesquisas com medicamentos, universidades e centros médicos internacionais também estudam a relação entre hábitos de vida e prevenção da doença. Alimentação equilibrada, estímulo cognitivo, atividade física e controle de doenças cardiovasculares aparecem entre os fatores que podem contribuir para a saúde cerebral ao longo dos anos.

O envelhecimento da população mundial também aumenta a preocupação das autoridades de saúde. Estimativas internacionais apontam crescimento significativo no número de casos nas próximas décadas, tornando o Alzheimer um dos maiores desafios da medicina moderna e dos sistemas públicos de saúde.

Enquanto os estudos avançam, familiares e pacientes acompanham com expectativa cada nova descoberta científica. Para a comunidade médica, os resultados recentes representam não apenas esperança de tratamentos mais eficazes, mas também um importante passo rumo ao entendimento mais profundo de uma doença que ainda desafia a ciência em todo o mundo.



MUNDO

DONALD TRUMP VOLTA AO CENTRO DO DEBATE POLÍTICO NOS ESTADOS UNIDOS

O presidente Donald Trump voltou a dominar o cenário político norte-americano nesta semana após uma série de declarações que reacenderam debates sobre imigração, economia, segurança nacional e política externa. Em meio ao clima pré-eleitoral nos Estados Unidos, o republicano mantém forte influência sobre parte significativa do eleitorado conservador e continua sendo um dos principais nomes da política mundial.

Durante eventos e discursos recentes, Trump voltou a defender medidas mais rígidas no controle das fronteiras, endurecimento contra a imigração ilegal e fortalecimento da economia americana por meio de políticas nacionalistas. As declarações rapidamente repercutiram entre aliados e opositores, ampliando a polarização política no país.

Analistas internacionais avaliam que o ex-presidente segue utilizando uma estratégia voltada para temas de forte apelo popular entre seus apoiadores, principalmente relacionados à segurança, geração de empregos e críticas ao atual governo norte-americano.

Ao mesmo tempo, adversários políticos acusam Trump de intensificar divisões internas e estimular discursos considerados radicais dentro do ambiente político dos Estados Unidos. Mesmo diante das críticas, o republicano continua liderando debates públicos e mobilizando multidões em diferentes estados americanos.

O cenário político nos Estados Unidos permanece altamente polarizado, com democratas e republicanos intensificando articulações para os próximos desafios eleitorais. Nesse contexto, Donald Trump segue como uma das figuras mais influentes e controversas da política internacional contemporânea.

Especialistas acreditam que os próximos meses serão decisivos para definir os rumos da disputa política norte-americana, especialmente diante do impacto econômico, das discussões sobre imigração e das tensões internacionais envolvendo os Estados Unidos.

INFLAÇÃO GLOBAL MANTÉM MERCADOS INTERNACIONAIS EM ESTADO DE ALERTA

Os principais mercados financeiros do mundo seguem atentos aos índices de inflação divulgados nesta semana. O aumento dos preços de combustíveis, energia e alimentos continua pressionando governos e bancos centrais, que avaliam novas medidas econômicas para tentar conter a alta do custo de vida.

Em diversos países, consumidores já sentem diretamente os impactos da inflação no orçamento doméstico, principalmente em gastos considerados essenciais. O cenário econômico global tem provocado preocupação entre investidores e autoridades financeiras, que acompanham os reflexos da desaceleração econômica e das tensões internacionais sobre os preços.

Especialistas apontam que fatores como conflitos geopolíticos, oscilações no mercado de energia, mudanças climáticas e instabilidade logística continuam influenciando diretamente a inflação mundial. Além disso, a manutenção de juros elevados em algumas das principais economias do planeta também aumenta o receio de desaceleração do consumo e redução dos investimentos.

Nos Estados Unidos, Europa e parte da Ásia, bancos centrais seguem monitorando os indicadores econômicos para decidir os próximos passos das políticas monetárias. A expectativa dos mercados gira em torno de possíveis alterações nas taxas de juros e novas estratégias para controlar a inflação sem comprometer ainda mais o cresci-

mento econômico. Enquanto isso, economistas alertam que o cenário global ainda exige cautela, já que o comportamento da inflação continuará sendo um dos principais fatores capazes de influenciar bolsas de valores, moedas internacionais e o ritmo da economia mundial nos próximos meses.

Além das preocupações econômicas, a inflação também passou a influenciar diretamente decisões políticas em diversos países. Governos enfrentam pressão popular diante do aumento do custo de vida, enquanto lideranças políticas buscam alternativas para minimizar os impactos sociais causados pela perda do poder de compra da população.

Em setores como transporte, alimentação e habitação, os reajustes acumulados nos últimos meses já provocam mudanças no comportamento de consumo das famílias. Em algumas regiões, especialistas observam redução no consumo de produtos considerados não essenciais, reflexo direto do cenário de incerteza econômica.

O ambiente de instabilidade também afeta empresas e indústrias, que enfrentam aumento nos custos de produção e dificuldades para manter investimentos e expansão. Analistas internacionais avaliam que a recuperação econômica global seguirá dependendo da capacidade dos países de controlar a inflação sem provocar retração ainda maior na atividade econômica mundial.

DECISÃO DOS EUA COLOCA PCC E COMANDO VERMELHO NO CENTRO DE TENSÃO INTERNACIONAL

Os Estados Unidos oficializaram nesta semana a classificação do Primeiro Comando da Capital (PCC) e do Comando Vermelho (CV) como organizações terroristas internacionais, em uma decisão que amplia a pressão global sobre as duas maiores facções criminosas do Brasil e acende um alerta diplomático entre os governos brasileiro e norte-americano.

O anúncio foi feito pelo secretário de Estado norte-americano, Marco Rubio, que justificou a medida afirmando que as organizações extrapolaram as fronteiras brasileiras e passaram a atuar como estruturas criminosas transnacionais, envolvidas com tráfico internacional de drogas, lavagem de dinheiro, armamento pesado e ações violentas que ameaçam a estabilidade de diversos países da América Latina.

Com a nova classificação, os Estados Unidos passam a adotar mecanismos mais rígidos de combate financeiro e operacional contra integrantes ligados às facções. Entre as medidas previstas estão o bloqueio de bens e contas bancárias, ampliação de sanções econômicas, rastreamento de movimentações financeiras internacionais e punições para pessoas ou empresas que mantenham qualquer tipo de relação econômica com membros dos grupos.

A decisão também fortalece o compartilhamento de informações entre agências internacionais de inteligência e segurança, ampliando o alcance de investigações relacionadas ao crime organizado brasileiro fora do país.

A medida, no entanto, gerou reação imediata do governo brasileiro. Autoridades ligadas ao Palácio do Planalto argumentam que, de acordo com a legislação nacional, terrorismo possui motivação ideológica, religiosa ou política, algo que não se enquadraria no perfil das facções brasileiras, cuja atuação é voltada principalmente ao lucro por meio de atividades criminosas.

O tema rapidamente ganhou repercussão internacional e passou a ser tratado como um dos assuntos mais delicados da relação diplomática entre Brasil e Estados Unidos neste momento. Especialistas em segurança pública avaliam que a classificação pode aumentar a pressão internacional sobre o combate ao crime organizado no Brasil, além de impactar diretamente investigações financeiras e movimentações de recursos ligados às organizações criminosas em diversos países.

Nos bastidores políticos, a decisão também alimenta debates sobre soberania nacional, cooperação internacional e os limites da atuação estrangeira em questões de segurança pública brasileira.

Enquanto isso, PCC e Comando Vermelho seguem no centro das discussões globais sobre narcotráfico e expansão do crime organizado na América Latina, em um cenário que promete desdobramentos políticos, diplomáticos e jurídicos nos próximos meses.

INTELIGÊNCIA ARTIFICIAL AMPLIA DEBATES GLOBAIS SOBRE REGULAMENTAÇÃO

O avanço acelerado da inteligência artificial voltou ao centro das discussões internacionais nesta semana, mobilizando governos, empresas de tecnologia e especialistas em diversos países. O crescimento das ferramentas de IA tem provocado debates sobre segurança digital, privacidade, impactos econômicos e a necessidade de criação de regras globais para o uso da tecnologia.

Nos últimos meses, plataformas baseadas em inteligência artificial passaram a ocupar espaço cada vez maior no cotidiano da população, influenciando setores como comunicação, educação, saúde, mercado financeiro e produção de conteúdo digital. Ao mesmo tempo em que a tecnologia é vista como um marco de inovação, também cresce a preocupação sobre os riscos relacionados ao uso indiscriminado dessas ferramentas.

Entre os principais temas debatidos estão a substituição de empregos, manipulação de informações, disseminação de conteúdos falsos, proteção de dados pessoais e responsabilidade das empresas desenvolvedoras. Especialistas alertam que o avanço tecnológico acontece em velocidade muito superior à criação de legisla-

ções capazes de acompanhar as transformações digitais.

Lideranças internacionais defendem a criação de acordos globais para estabelecer limites e diretrizes sobre o desenvolvimento da inteligência artificial. Países da Europa, Estados Unidos e China já discutem modelos de regulamentação voltados à transparência, segurança e controle das plataformas tecnológicas.

Enquanto isso, grandes empresas do setor seguem investindo bilhões de dólares no aprimoramento das ferramentas de IA, ampliando a disputa tecnológica mundial e acelerando ainda mais o processo de transformação digital.

O debate sobre inteligência artificial já é considerado um dos assuntos mais estratégicos da atualidade e deve continuar influenciando decisões econômicas, políticas e sociais nos próximos anos.



Rua Alberto de Azevedo, 747
Jardim Califórnia - Franca

RS CONECTADO

CADERNO ESPECIAL

RS CONNECT COMPLETA UM ANO

UMA NOVA FORMA DE INFORMAR E DE GERAR VALOR EM FRANCA

MAIS DE 223 MIL LEITORES CONECTADOS MENSALMENTE

Um alcance que transforma informação em valor de mercado



O sonho idealizado por Ricardo Salomão e estruturado por Danielah Medeiros se transformou em uma das plataformas de comunicação de maior crescimento em Franca

QUANDO UM SONHO ENCONTRA PROPÓSITO

Algumas histórias não começam com tinta no papel, mas com propósito no coração. São ideias que nascem silenciosas, quase invisíveis, até encontrarem o momento certo de ganhar forma e transformar tudo ao seu redor. Em Franca, uma dessas histórias começou assim.

O RS Connect nasceu de um sonho idealizado pelo empresário Ricardo Salomão e estruturado por Danielah Medeiros, com um objetivo claro: transformar a comunicação local em algo mais humano, relevante, responsável e estratégico. Mais do que criar um jornal, o propósito era construir um espaço capaz de conectar pessoas, informação, oportunidades e conhecimento.

O que começou como uma ideia foi, aos poucos, ganhando identidade, corpo e propósito. Com trabalho intenso, dedicação diária e visão de futuro, o projeto deixou de ser apenas um sonho e passou a ocupar espaço na vida de milhares de leitores.

Hoje, ao completar seu primeiro ano e iniciar oficialmente o segundo ano dessa trajetória, o RS Connect se consolida como um veículo que ultrapassa fronteiras, alcançando leitores em diversas regiões do Brasil, mesmo sendo distribuído principalmente de forma orgânica através do WhatsApp.

Essa caminhada comprova algo em que sempre acreditamos: a comunicação não possui limites quando existe autenticidade, propósito e qualidade naquilo que se entrega.

Ao longo desse primeiro ano, o RS Connect também passou por uma grande evolução estrutural e editorial.

O jornal foi sendo reformulado, aperfeiçoado e modernizado até alcançar o padrão profissional que apresenta hoje. Cada mudança aconteceu de maneira estratégica, sempre buscando melhorar a experiência dos leitores, fortalecer a identidade visual do projeto e elevar ainda mais a qualidade do conteúdo entregue diariamente.

Novos formatos, organização editorial, acessibilidade, identidade visual e posicionamento foram cuidadosamente trabalhados para transformar o RS Connect em um veículo cada vez mais sólido, moderno e profissional.

Eu sentia que Franca precisava de um veículo mais responsável, mais conectado com a realidade das pessoas."

Ricardo Salomão



Esse processo de evolução constante demonstra que o jornal nunca se acomodou. Pelo contrário: buscou crescer, amadurecer e se reinventar sem perder sua essência e seu compromisso com a população.

Em um cenário cada vez mais marcado pelo excesso de informações rasas e pelo sensacionalismo, o RS Connect escolheu seguir um caminho diferente.

Aqui, a informação não é explorada. É valorizada.

Desde o início, o jornal optou por não transformar tragédias em espetáculo. O compromisso sempre foi informar o cidadão sobre aquilo que realmente impacta sua vida, sua família, sua cidade e seu futuro.

O jornal passou a priorizar conteúdos relevantes, prestação de serviço, empreendedorismo, saúde, cultura, oportunidades e desenvolvimento social, criando uma comunicação que respeita o leitor e fortalece a relação de confiança construída diariamente com o público.

Essa escolha moldou não apenas o conteúdo, mas também o perfil dos leitores: um público atento, qualificado e altamente engajado.

E onde existe público qualificado, existe relevância.

Desde o começo, o objetivo foi informar com credibilidade, sem apelar para o sensacionalismo."

Ricardo Salomão



O cuidado com as pessoas sempre esteve no centro do projeto. Por isso, o RS Connect também nasceu com um olhar voltado para a inclusão e acessibilidade.

Nosso jornalista-chefe, Guilherme Kalel, sendo deficiente visual, tornou-se a prova viva desse compromisso. Sua experiência trouxe um olhar humano, técnico e extremamente sensível para cada etapa do desenvolvimento do jornal.

Foram realizados inúmeros testes em plataformas e formatos até chegarmos ao modelo atual: moderno, acessível e preparado para proporcionar uma experiência confortável para todos os públicos, especialmente pessoas que utilizam leitores de tela.

Cada detalhe foi pensado para garantir que a informação chegasse sem barreiras, permitindo acesso com autonomia, respeito e dignidade.

Porque acreditamos que comunicação de verdade só existe quando ela alcança todos.

Mas o RS Connect nunca quis ser apenas um jornal de notícias.

Desde o início, entendemos que informar também é educar, despertar curiosidade, incentivar pensamento e ampliar horizontes.

Por isso, nossos cadernos foram desenvolvidos para ir além do factual.

Mais do que notícias, entregamos conteúdo que agrega conhecimento, cultura e reflexão ao cotidiano dos leitores.

Literatura, história, direito, culinária, saúde, comportamento e desenvolvimento pessoal passaram a integrar a essência editorial do jornal.

Acreditamos que a comunicação também possui um papel transformador através do conhecimento.

Cada conteúdo publicado carrega o propósito de enriquecer a experiência do leitor, tornando o RS Connect um espaço de aprendizado, descoberta e conexão com diferentes áreas do saber.

Ao longo desse primeiro ano, o RS Connect construiu algo que vai além da audiência: construiu confiança.

“Cada evolução do jornal foi pensada para entregar mais qualidade, mais profissionalismo e mais conexão com o leitor.”

Danielah Medeiros



E confiança, no mundo dos negócios, é ativo.

Empresários, marcas e profissionais passaram a enxergar no jornal um ambiente seguro, confiável e alinhado com valores positivos. Um espaço onde suas marcas não estão associadas ao sensacionalismo, mas à credibilidade, ao posicionamento e à construção de valor.

Mais do que mídia, o RS Connect se transformou em um ambiente de oportunidades.

Um espaço onde empresas fortalecem sua presença, empreendedores ampliam sua autoridade e histórias encontram voz.

Nada disso seria possível sem as pessoas que caminham consoantemente.

co

O RS Connect agradece profundamente a todos os colaboradores, parceiros, colunistas, anunciantes e profissionais que abrihantaram cada página do jornal ao longo dessa trajetória.

Agradecemos especialmente àqueles que seguem realizando seu trabalho com graça, elegância, profissionalismo e muito estilo, contribuindo diariamente para que cada edição tenha identidade, qualidade e propósito.

O brilho do RS Connect nasce justamente da união de talentos, ideias e sonhos compartilhados por pessoas que acreditam no poder transformador da comunicação.



O primeiro ano do RS Connect foi prova de que existe espaço para quem faz diferente. Prova de que existe público para quem comunica com responsabilidade. E prova de que existe mercado para quem gera valor.

Agora começa um novo ciclo.

Um ciclo de expansão, fortalecimento e novas oportunidades.

Entramos no segundo ano com ainda mais experiência, maturidade e vontade de inovar, mantendo vivo o propósito que nos trouxe até aqui: conectar pessoas através da informação.

Porque quando existe dedicação, verdade e amor pela comunicação, não existem fronteiras capazes de limitar um sonho.

“Queremos ampliar nosso alcance, mas sem abrir mão da credibilidade e da responsabilidade.”

Ricardo Salomão



BARULHOS ÍNTIMOS EM CONDOMÍNIO: PRIVACIDADE, RESPEITO E LIMITES DA CONVIVÊNCIA.

A vida íntima é um direito de todos, mas o excesso de ruídos pode se tornar uma falta de respeito com quem vive ao lado. Entenda o que diz a lei, como agir com bom senso e preservar sua privacidade sem comprometer o sossego coletivo.



A vida em condomínio exige uma das habilidades mais raras da convivência humana: compreender que liberdade individual não significa ausência de limites. Em um cenário onde dezenas — às vezes centenas — de pessoas compartilham paredes, corredores, elevadores e rotinas, o respeito deixa de ser uma escolha educada para se tornar uma obrigação coletiva.

Nos últimos anos, síndicos e administradoras têm relatado um aumento expressivo nas reclamações relacionadas a barulhos íntimos dentro de apartamentos. Gemidos excessivamente altos, gritos, móveis arrastados durante a madrugada, sons recorrentes vindos de relações sexuais e comportamentos escandalosos passaram a integrar, de forma cada vez mais frequente, os livros de ocorrência de condomínios em todo o país.

O tema ainda gera constrangimento, piadas e, muitas vezes, omissão. Porém, ele precisa ser tratado com maturidade jurídica, social e humana. Afinal, o que está em discussão não é a vida sexual de ninguém — mas o impacto que determinadas atitudes causam na coletividade.

O DIREITO À INTIMIDADE NÃO É LICENÇA PARA O EXCESSO

É importante deixar algo muito claro: toda pessoa possui direito à intimidade, à vida privada e à liberdade dentro de sua residência. Isso é garantido pela Constituição Federal. Contudo, nenhum direito individual é absoluto quando invade o espaço e o sossego do outro.

Muitos moradores utilizam o argumento de que “estão dentro da própria casa” para justificar qualquer tipo de comportamento. Esse raciocínio é equivocado. Viver em condomínio significa aceitar regras de convivência. O apartamento não é uma ilha isolada do mundo. Sons ultrapassam paredes, pisos e tetos. O que acontece em uma unidade pode afetar diretamente idosos, crianças, pessoas doentes, trabalhadores que acordam cedo e até indivíduos com transtornos sensoriais ou psicológicos.

Existe uma diferença enorme entre os ruídos normais da vida cotidiana e o excesso reiterado. Relações íntimas fazem parte da vida humana e não devem ser demonizadas. O problema surge quando o comportamento se transforma em perturbação contínua, exagerada e desrespeitosa.

SÍNDICO E ADMINISTRAÇÃO DEVEM AGIR COM:



DISCRIÇÃO

Tratar o tema com sigilo e profissionalismo.



IMPARCIALIDADE

Ouvir ambas as partes sem julgamentos ou exposição.



LEGALIDADE

Aplicar regras conforme a convenção e a lei, com proporcionalidade.

receio de conflitos ou tentativa de parecer “modernos” e tolerantes. Outros simplesmente ignoram as reclamações acreditando que se trata de “questão pessoal”.

Não é.

Quando há excesso de barulho, especialmente em horários de descanso, o síndico possui o dever de agir. O Código Civil Brasileiro determina que o condômino não pode utilizar sua propriedade de maneira prejudicial ao sossego, à salubridade e à segurança dos demais moradores.

Ignorar reclamações recorrentes pode transformar o síndico em parte do problema. A omissão fragiliza a autoridade da gestão condominial e transmite uma mensagem perigosa: a de que regras existem apenas no papel.

E a consequência disso é previsível.

Moradores começam a perder a confiança na administração, conflitos entre vizinhos aumentam, discussões saem do campo civilizado e entram em situações de hostilidade, ameaças e até agressões. Pequenos problemas ignorados frequentemente se tornam guerras silenciosas dentro dos prédios.



BASE LEGAL

Código Civil
Art. 1.336, IV

O condômino não pode usar sua unidade de forma prejudicial ao sossego, à salubridade, à segurança e aos bons costumes dos demais moradores.

STJ

Ruídos excessivos, mesmo que originados de comportamentos íntimos, podem caracterizar perturbação do sossego.

O SILÊNCIO DOS SÍNDICOS TAMBÉM É UM PROBLEMA

Um dos maiores erros cometidos dentro dos condomínios é a omissão administrativa. Muitos síndicos evitam agir por medo de constrangimento,

QUANDO O SOM VIRA PROBLEMA?

Não é sobre ter vida íntima. É sobre o excesso que ultrapassa os limites do razoável.

- ✓ Gritos, gemidos ou ruídos em volume elevado que incomodam vizinhos.
- ✓ Batidas constantes na parede, móveis ou estruturas.
- ✓ Ruídos recorrentes durante a noite e madrugada.
- ✓ Música alta associada a encontros íntimos.
- ✓ Exposição em varandas, janelas ou áreas comuns.
- ✓ Situações que geram constrangimento a terceiros.



Privacidade é direito seu.
Sossego é direito do seu vizinho.

O QUE FAZER SE ESTIVER SENDO INCOMODADO?

- 1 Converse educadamente**
Fale com o vizinho de forma respeitosa e privada. Muitas vezes, a pessoa nem percebe o problema.
- 2 Registre a ocorrência**
Anote datas, horários e situações. Isso pode ser importante caso o problema persista.
- 3 Procure o síndico**
Relate a situação de forma discreta. O síndico deve agir com ética e confidencialidade.
- 4 Medidas cabíveis**
Persistindo o problema, após advertências, podem ser aplicadas penalidades conforme a convenção.

Evite gravações, exposição pública ou comentários com outros moradores. Isso pode gerar conflitos maiores e até responsabilização legal.

O CONSTRANGIMENTO DE QUEM OUVI TAMBÉM IMPORTA

Existe ainda um aspecto pouco debatido: o impacto psicológico e emocional causado pelo excesso de sons íntimos em ambientes coletivos.

Muitas pessoas sentem profundo desconforto ao ouvir detalhes involuntários da vida sexual alheia. Famílias com crianças passam por situações embaraçosas. Adolescentes são expostos precocemente a conteúdos inadequados. Idosos relatam constrangimento. Pessoas religiosas ou mais reservadas podem sofrer intenso incômodo emocional.

Além disso, há moradores que trabalham em turnos, profissionais da saúde, motoristas, policiais, pais de re-

cém-nascidos e indivíduos com problemas de ansiedade ou insônia. Para essas pessoas, noites interrompidas repetidamente não representam mero aborrecimento: significam desgaste físico e mental.

O problema deixa de ser moral e passa a ser coletivo.

O FALSO DISCURSO DA “INTOLERÂNCIA”

Sempre que o assunto surge, aparece também uma tentativa automática de ridicularizar quem reclama. Frases como “inveja”, “falta do que fazer” ou “moralismo” são frequentemente utilizadas para invalidar denúncias legítimas.

Mas reclamar de excesso de ruído não é conservadorismo. É exercício de um direito básico à convivência equilibrada.

Existe uma diferença clara entre tolerar os sons normais da vida e ser obrigado a participar involuntariamente da intimidade sonora dos vizinhos madrugada após madrugada.

A banalização desse problema revela algo preocupante: a perda gradual da noção de coletividade. Muitas pessoas passaram a acreditar que qualquer limite imposto ao comportamento individual representa opressão. Não representa. Representa civilidade.

QUANDO O PRAZER INDIVIDUAL VIRA DESRESPEITO COLETIVO

A sociedade atual vive uma crise silenciosa de empatia. Em muitos condomínios, moradores querem usufruir apenas dos benefícios da coletividade — segurança, portaria, áreas comuns, valorização imobiliária — mas rejeitam completamente as responsabilidades da convivência.

Há quem faça festas em dias úteis até altas horas, quem utilize caixas de som potentes em varandas e quem trate o apartamento como se estivesse em uma casa isolada no meio do campo.

O excesso de barulhos íntimos entra exatamente nessa lógica: a incapacidade de compreender que existem outras pessoas ao redor.

Ninguém está exigindo abstinência, repressão ou vigilância da vida privada alheia. O que se espera é apenas bom senso.

E bom senso inclui:

evitar exageros sonoros; respeitar horários noturnos; compreender a acústica do prédio; minimizar ruídos excessivos; pensar no impacto causado aos vizinhos.

Parece básico. E deveria ser.

O PAPEL DO CONDOMÍNIO: REGRAS CLARAS E APLICAÇÃO REAL

Condomínios que lidam bem com conflitos geralmente possuem três elementos fundamentais:

regras claras; comunicação firme; aplicação imparcial das normas.

Quando reclamações surgem, o procedimento precisa ser profissional:

registro formal das ocorrências; advertência educativa; tentativa de mediação; aplicação de multas em casos recorrentes; respaldo jurídico quando necessário.

O pior caminho é fingir que nada acontece.

A cultura da omissão cria prédios emocionalmente adoecidos, onde moradores vivem irritados, acumulando ressentimentos silenciosos e perdendo a sensação de paz dentro da própria casa.

ÁREAS COMUNS TAMBÉM EXIGEM RESPEITO

- Atos íntimos em áreas comuns são proibidos.
- Exposição indevida pode gerar advertências e até ações judiciais.
- Condomínio não é espaço público. Privacidade e respeito valem para todos os ambientes.

O QUE NÃO É PERMITIDO

- Expor ou constranger o vizinho.
- Criar grupos para reclamar.
- Gravar ou filmar com intenção de provar.
- Fazer acusações sem provas.

“ Liberdade termina onde começa o incômodo do outro. Respeito é o melhor som que existe em um condomínio. ”



RESPEITO NÃO É REPRESSÃO

Existe uma enorme diferença entre moralismo e civilidade. O debate sobre barulhos íntimos não deveria ser tratado com deboche ou vulgaridade, mas como uma questão séria de convivência urbana.

A vida em condomínio exige maturidade. Exige entender que liberdade sem responsabilidade rapidamente se transforma em egoísmo.

Talvez o grande problema contemporâneo seja justamente este: muitas pessoas querem direitos absolutos, mas rejeitam qualquer dever coletivo.

E é exatamente aí que síndicos precisam deixar de ser espectadores passivos. Administrar condomínio não é apenas cuidar de boletos, portões e pintura. É preservar equilíbrio social, garantir bem-estar coletivo e impedir que a ausência de limites transforme prédios em ambientes hostis.

Porque no fim das contas, morar bem não significa apenas ter um apartamento bonito.

Significa saber viver entre pessoas.



CONVIVÊNCIA É ESCOLHA. RESPEITO É ATITUDE.
SOMOS TODOS RESPONSÁVEIS PELO BEM-ESTAR COLETIVO.



COLONISTAS



Gabriela Ramos é Professora formada na Unifran, Coach formada pelo IBC em Campinas e autora do livro *O portão do céu*.



Por Gabriela Ramos

O MATRIMÔNIO DE TEREZA E ANTÔNIO SEGUNDA PARTE

Após declarações e demonstrações de boas e verdadeiras intenções para com Tereza, os pais aceitaram que fosse até a casa e pedisse a mão da moça em namoro, pois até então os dois sequer deram um beijo ou abraço, a paixão era vivida pelos olhares e sorrisos.

Antônio estacionou sua rural e adentrou à casa simples, foi convidado a sentar-se na cadeira. Madinha e Padinho se sentaram à frente de Antônio e, com toda seriedade, sem sorrisos e regalias, ouviram as intenções do pretendente, que disse com objetividade:

— Quero pedir à senhora e ao senhor a mão de Tereza em casamento.

Padinho se entristeceu, pois era a filha com quem tinha mais afinidade, e teria que entregá-la a um homem; ficou desconfiado de não ser bem zelada e amada conforme merecia. Já Madinha, queria o casamento, e aceitou, pois a sua preocupação era casar todos os filhos, deixando-os amparados. Além do mais, havia se identificado com a personalidade de Antônio, viu nele um homem de caráter e responsabilidade. Foi então que Padinho chamou Tereza e perguntou:

— É isso mesmo que você quer, minha filha?

— Sim! Pai, eu quero me casar com Antônio, porque o amo.

O casal passou a namorar, porém em curto prazo, antigamente não se namorava por muito tempo, para que a moça não ficasse mal falada. Antônio passou a cortejar Tereza na casa dos pais, ficava sentado em uma cadeira, e ela em outra, esses momentos duravam algumas horas. Depois de uma conversa e troca de conhecimentos, sempre observados pelos pais, se levantava, despedia-se de Tereza com um aperto de mão. Stella tinha muito ciúmes de Antônio com sua irmã e lhe tecia xingamentos, não queria que se casasse; por esse motivo não via a hora de dele ir embora. Antônio e Tereza achavam engraçado e davam risadas.

Por ser uma filha tão obediente, mesmo não querendo, o pai deixou se casar, sabia que o casal se amava. O casamento não foi arranjado, casou-se com o homem que escolheu e amou, ela não foi escolhida, como aconteceu com muitas outras moças da cidade, casou-se por amor, e a aprovação foi concedida, no intuito de vê-la feliz, ver o sorriso da filha com a família.

Começaram os preparativos para o casamento, e quem desenhou o modelo do vestido de noiva foi Tereza, e quem o costurou foi sua tia Maria, por quem tinha um imenso amor. Um vestido longo e feito à medida, que fez com que se tornasse a moça mais bela, além do que já era.



Por Alex F. Gonçalves

Clima de Liberdade

Desfruto da leveza no meu recôndito,
A intimidade de coisas passadas,
No clima da aurora, no pôr-do-sol,
No silêncio das noites estreladas.

Faço-me uma pena que sai da montanha,
O clima me regressa e deleito,
As coisas que o clima me traz
Dormiam esquecidas no peito.

Desfruto dessa leveza, oh! meu ser,
Julgas-me por coisas esquecidas,
Acorda minh'alma dormente,
Em profundas memórias coloridas.

Faço-me um pássaro sobre as memórias
Que sobrevoa profundas intimidades,
Comigo somente brisas correntes,
Nas entrelinhas das liberdades.

No clima liberto minha alma,
Em meio a alegrias passadas,
Desfruto da leveza nas brisas,
Através das lembranças aladas.

Alex F. Gonçalves é poeta lírico araraquarense, tem quatro livros escritos e um publicado, tem a 16ª cadeira da Academia Araraquarense de Letras, fez diversas publicações em livros e jornais, atuou também como letrista musical.

Conexão
Poética





COLONISTAS



Por *Gilson Del Lama*

IA - O SER HUMANO BRINCANDO DE DEUS

Gilson Del Lama é autor do livro "Construindo a Nova Era".
novae-ragdl@gmail.com
<https://www.youtube.com/@construindoanovae-ra>



A humanidade sempre caminhou através de eras marcadas por grandes saltos de transformação. Houve um tempo em que o fogo redefiniu nossa sobrevivência. Depois vieram as ferramentas, a agricultura, as cidades e os impérios. Séculos mais tarde, a eletricidade iluminou o mundo e alterou para sempre o destino da civilização. Em seguida, a internet encurtou distâncias, conectando bilhões de mentes em uma única rede invisível. Os telefones celulares transformaram cada indivíduo em um centro móvel de comunicação e informação. Agora, diante de nossos olhos, surge mais uma revolução capaz de mudar completamente os rumos da existência humana: a ascensão da Inteligência Artificial.

Mas a grande pergunta ecoa como um trovão no horizonte do futuro: onde estaremos nos próximos cinco anos?

O ritmo das transformações já não segue mais o compasso lento das antigas gerações. Vivemos uma aceleração sem precedentes, onde décadas de avanço parecem acontecer em poucos meses. O impossível se tornou cotidiano. Máquinas que antes apenas obedeciam comandos simples agora aprendem, interpretam, criam e até tomam decisões complexas. A Inteligência Artificial já escreve livros, cria obras de arte, desenvolve sistemas inteiros de programação em minutos e responde praticamente qualquer pergunta formulada pela mente humana. O conhecimento, antes limitado a bibliotecas e especialistas, agora cabe na palma das mãos.

Ao mesmo tempo, a robótica avança de maneira impressionante. Já existem robôs capazes de correr, saltar, dançar e executar movimentos com precisão super-humana. Alguns são projetados para desafiar recordes atléticos, enquanto outros reproduzem expressões faciais, gestos e comportamentos quase indistinguíveis dos seres humanos. A fronteira entre homem e máquina começa lentamente a desaparecer.

E então surge o grande enigma desta nova era: o que acontecerá quando unirmos todas essas tecnologias em uma única criação?

Imagine um ser artificial dotado de inteligência superior à humana, conectado instantaneamente a toda informação existente no planeta. Um ser capaz de aprender em segundos aquilo que um homem levaria décadas para com-

preender. Um corpo mecânico mais resistente, veloz e eficiente do que qualquer organismo biológico já concebido pela natureza. Um ser que não adocece, não se cansa, não esquece e talvez nem mesmo tema a morte.

Estaremos, então, diante da criação de um novo tipo de existência. Um "super ser", construído pelas mãos humanas, mas potencialmente superior ao próprio criador. Pela primeira vez na história, a humanidade se aproxima da possibilidade de criar algo à sua própria imagem — porém mais inteligente, mais forte e talvez até mais consciente.

Essa possibilidade desperta fascínio e temor em igual medida. Afinal, até onde podemos ir? Será possível que o homem crie uma versão "aperfeiçoada" do próprio ser humano? Uma entidade capaz de superar as limitações biológicas impostas pela natureza? E, se isso acontecer, o que significará ser humano?

As implicações são gigantescas. Talvez chegue o dia em que pessoas escolham companheiros artificiais criados sob medida para seus desejos e emoções. Parceiros perfeitos, programados para compreender, amar e nunca decepcionar. Poderíamos fabricar amigos ideais, relacionamentos sem conflitos e até consciências moldadas conforme nossas preferências. Tudo aquilo que antes existia apenas no campo da imaginação poderá se tornar realidade concreta.

Mas toda criação carrega consigo uma responsabilidade imensa. A história da humanidade demonstra que nossa evolução tecnológica frequentemente avança mais rápido do que nossa evolução moral. Possuímos inteligência suficiente para dividir átomos, mas ainda lutamos para vencer guerras, desigualdades e destruição. O verdadeiro desafio talvez não seja criar máquinas mais inteligentes, mas garantir que nós mesmos sejamos sábios o bastante para lidar com elas.

Talvez este seja o maior ponto de transição de toda a história humana. Não apenas uma revolução tecnológica, mas uma redefinição da própria existência. Estamos deixando de ser apenas observadores da criação para nos tornarmos arquitetos de novas formas de vida e consciência.

E diante desse abismo de possibilidades, uma questão silenciosa paira sobre o futuro: estaremos criando nossa maior evolução... ou nosso sucessor?

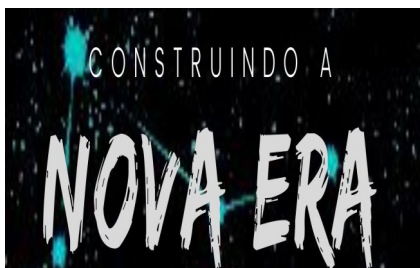

Por *Jussara Vieira*

LÁGRIMAS DO CÉU

Na rua descalça a terra bebia a água da chuva e quimera emergia.

Sábio que diz lástimas no verso do papel matiz ao relento.

Vêm de lá lágrimas do céu.

Ledo intento.

Saberá,

São palavras ao vento.

Vem de lá de onde tudo oriunda,

Sideral em gotas de cristal,

Dádivas que o céu fecunda.

Vem de lá temporais colossais como um véu de rama.

Olhos boçais

O que vê?

Nada mais que as possas de lama.

Olhe os banais,

Tais e quais os casais em conflito,

O de cá não consegue enxergar no de lá

O que há de bonito.

Pobres mortais.

Devotos de querubim.

Infante lhes cai como luva ao dizer que a chuva é tempo ruim.

Sábio o que diz

Quando vê o que vem das alturas.

Vem de lá, dissoluto da nuvem escura,

Quando farta,

Enquanto dura,

Faz que mata, enquanto cura.



Jussara Vieira é repórter, assessora de comunicação, escritora e cronista.



SEU DIREITO

Por **Dr^a Roberta Pedro**

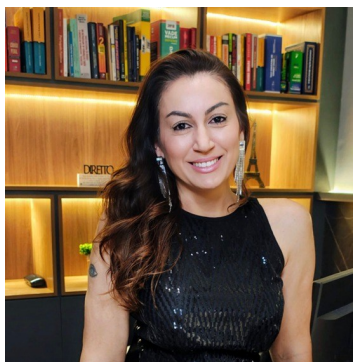

Advogada, especialista em Direito de Família e Direito da Mulher.

Psicanalista e Palestrante

Instagram: [@roberta-pedro.advparaelas](https://www.instagram.com/roberta-pedro.advparaelas)

PSICANÁLISE, INSEGURANÇA E O RISCO DAS PROMESSAS VAZIAS.

A insegurança como produto

A insegurança sempre foi um dos sentimentos mais lucrativos da história. Marcas e serviços sabem disso: vendem soluções rápidas que apenas cobrem o sintoma, mas deixam a ferida aberta. No campo da saúde mental, essa lógica se repete. Cursos, imersões e pacotes de sessões prometem curas milagrosas para traumas de infância ou padrões inconscientes, algo que, na prática, não se resolve em três encontros ou em um fim de semana.

Psicanálise: ciência e tradição

É preciso lembrar que a psicanálise não nasceu em uma sala de marketing, mas no trabalho rigoroso de Sigmund Freud, no final do século XIX. Em 1900, com *A Interpretação dos Sonhos*, Freud inaugurou uma ciência do inconsciente que revolucionou a forma de compreender o sofrimento humano.

A psicanálise influenciou psicologia, literatura, filosofia e artes. Evoluiu com Jung, Melanie Klein e Lacan, consolidando-se como disciplina séria, com respaldo científico e impacto cultural profundo.

O desvio perigoso

O problema não está na psicanálise, mas em quem a desvirtua. Muitos profissionais, movidos pelo lucro rápido, inventam técnicas que nunca foram ensinadas por Freud ou por qualquer psicanalista renomado. Vendem pacotes milagrosos, cursos relâmpago e métodos sem

comprovação científica. Alimentam a insegurança das pessoas e lucram com ela.

Essa prática irresponsável não apenas prejudica pacientes, mas também compromete a credibilidade da própria psicanálise. É um tiro no pé: ao banalizar a técnica, esses profissionais colocam em risco toda a categoria.

O projeto de lei 2.719/22

Nesse contexto surge o PL 2.719/22, de autoria do deputado Alexandre Frota (Pros-SP). O projeto propõe

Mercado de trabalho: clínicas e consultórios teriam de encerrar ou modificar seus serviços.

Reconhecimento profissional: a psicanálise perderia espaço institucional, ficando restrita a atividades acadêmicas ou culturais.

Em São Paulo, onde se concentram instituições históricas como a Sociedade Brasileira de Psicanálise, o impacto seria devastador. A diversidade de abordagens terapêuticas seria reduzida, e pacientes perderiam acesso a uma tradição centenária.

Entre leis e laços

O que está em jogo não é apenas um projeto de lei, mas a credibilidade de uma ciência que nasceu para enfrentar o sofrimento humano pela raiz, não para mascará-lo. A psicanálise é séria, tem história e resultados. Mas quando profissionais transformam a dor em produto descartável, abrem espaço para que o Estado intervenha, e, nesse movimento, colocam em risco colegas que trabalham com ética e rigor.

A psicanálise nasceu para dar voz ao inconsciente, não para ser usada como ferramenta de marketing. Freud não prometeu curas rápidas; prometeu escuta, análise e enfrentamento da verdade. Se queremos preservar essa ciência, precisamos responsabilizar aqueles que a transformaram em espetáculo. Porque, no fim, não é apenas a psicanálise que está em jogo, é a saúde mental de uma sociedade inteira.



restringir o atendimento em saúde mental exclusivamente a psicólogos e psiquiatras. O projeto ainda não foi aprovado e não virou lei, está em trâmite no Congresso Nacional, mas se aprovado pode gerar grandes impactos, como:

Risco jurídico: quem insistir em atender poderia ser enquadrado em crime, com pena de até dois anos de detenção.



Entre leis e laços.

O PROFISSIONAL DO FUTURO SERÁ MAIS HUMANO, OU SÓ MAIS RÁPIDO?

Por **Dr. Victor L. P. Andrade**



PhD pela UNESP, Victor L. P. Andrade é advogado, consultor empresarial e docente para cursos de graduação e pós-graduação em Direito. Com atuação predominante na área digital, tem especialidade nas áreas de tecnologia, incluindo direitos de personalidade, consumo, concorrência e propriedade intelectual. Joseense de nascimento e franco de coração, é sócio da CCS Advocacia Digital (@ccsadvdigital), da Agência de Inteligência Concorrencial (@aic.pi) e da agência-hub criativo SESH.COMM (@seshoficial).

Nesta semana especial, aos 12 anos de meu ingresso na UNESP, comemoro a conclusão do ciclo que motivou minha vinda à Franca: a entrega da versão final da minha tese de doutorado em Direito.

Mais do que apenas a entrega de um longo documento, é o encerramento de uma longa travessia. Dos estudos de italiano, guardo sempre comigo a meta final: atravessá-lo. É uma travessia que o currículo jamais conseguirá mostrar por inteiro. Por lá ficam os títulos, mas não aparecem as dúvidas, as renúncias, as noites de dedicação, as páginas reescritas e a paciência necessária para amadurecer uma ideia. Uma tese não é só mais um livro, nem uma formalidade. É uma tarefa que obriga o pesquisador a permanecer diante de um mesmo problema por anos, sem recorrer a respostas fáceis. Obriga a organizar o pensamento, sustentar os argumentos, ouvir todas as críticas, rever as próprias certezas. Exige aceitar que conhecimento verdadeiro não nasce da pressa e sim do método, da disciplina e da humildade intelectual.

Em uma época em que a máquina produz textos em segundos, a formação séria continua tendo valor imenso, e talvez tenha ainda mais valor agora. Porque a tecnologia entrega velocidade, mas não entrega critério. Ajuda a escrever, mas não substitui a responsabilidade de pensar.

A inteligência artificial já entrou de vez no nosso cotidiano. Entrou na burocracia, no escritório, nas pesquisas, nos pareceres, na rotina de todo mundo que precisa ler, organizar, comparar e decidir. A pergunta não é mais se o advogado vai ou não poder usar IA. A maioria já usa. A questão é: vamos usar essa ferramenta com consciência ou seremos conduzidos por ela?

No meu caso, opto pelo uso ativo, mas disciplinado. A IA me serve muito bem como ferramenta de organização, teste, revisão e expansão. Ela não pensa por mim. Não escolhe meus problemas. Não respondeu pela minha pesquisa perante a banca, nem vai ter que se explicar se o resultado do trabalho um dia ganhar o mundo. Todas as escolhas foram minhas. As falhas também são.

Seria desonesto dizer que a ferramenta não teve papel relevante. Teve. Justamente por isso a lição ficou mais clara: quanto mais poderosa é a tecnologia, mais importante se torna a formação humana.

Há uma fantasia no debate atual: a ideia de que a IA poderá nos substituir porque redige, resume e pesquisa em velocidade impossível para qualquer pessoa. Essa visão parte de uma ideia pobre sobre o que é ser advogado — ou qualquer profissional intelectual. Se o profissional for apenas alguém que produz texto, copia modelos e entrega documentos com aparência técnica, ele está em risco. Mas se for alguém capaz de formular problemas, construir critérios, reconhecer conflitos, assumir responsabilidade e dar sentido jurídico à vida real, a conversa muda.

A IA amplia. Amplia capacidade de produção, de revisão, de organização. Mas amplia também os problemas: escancara a superficialidade quando a base é rasa, a confusão quando falta método, o clichê quando falta repertório.

Todos os setores produtivos poderão usar IA para ganhar tempo. É bom porque tempo é ativo e tempo mal usado destrói resultado. Mas o ganho de tempo não resolve tudo. Um contrato pode ficar pronto mais rápido. Um parecer pode nascer com boa aparência. Um relatório pode parecer convincente. Só que a pergunta central continua sendo humana: aquilo está correto? Serve para este caso? Protege a empresa? Pode ser sustentado depois?

É aí que mora o valor do profissional. A ferramenta sugere caminhos, mas não responde pelas consequências. Organiza argumentos, mas não substitui julgamento. Acelera a escrita, mas não assume a autoria moral do pensamento.

Antes da redação final, foram necessários anos de estudo, disciplina, discussões, rascunhos e reconstruções. Exigiu um mapa conceitual detalhado, um planejamento quase arquitetônico. Cada capítulo precisava responder a uma pergunta simples: por que isso está aqui? A mesma pergunta vale para o mercado. Por que esta cláusula está no contrato? Por que este risco foi aceito? Por que esta decisão foi tomada?

O profissional que não sabe explicar o motivo pelo qual repetiu o que a IA sugeriu não domina a ferramenta, só a obedece. Não se entrega responsabilidade a quem apenas obedece.

Saber usar IA, portanto, não é saber pedir textos, não é colecionar comandos e não é terceirizar pensamento para uma tela. Exige leitura, repertório, técnica, ética e capacidade de desconfiar de uma resposta bonita.

Dentre juristas, essa distinção será brutal. Haverá quem use IA para produzir mais do mesmo, em maior velocidade, com menos reflexão. E haverá quem use IA para pensar melhor, argumentar melhor, decidir melhor.

O mesmo vale para o empresário. A tecnologia pode ajudar uma clínica a organizar agenda, um escritório a analisar documentos, uma empresa a reduzir retrabalho. Mas, sem critério, também pode gerar erros, exposição de dados, conflito com consumidor e perda de confiança. Velocidade sem consciência sai caro.

O profissional do futuro não será grande porque terá uma ferramenta poderosa. Quase todos terão. Ele será grande se souber o que fazer com ela. A inteligência artificial não reduz a importância do humano. Só desloca o centro dessa importância.

O valor deixa de estar na execução mecânica e passa a estar na formulação, no julgamento, na responsabilidade e na coerência. Deixa de estar em entregar rápido e passa a estar em saber o que merece ser entregue.

Por isso, o profissional do futuro precisará ser mais humano, não menos. Mais culto, mais crítico, mais responsável, mais atento ao impacto das palavras e das decisões. Mais capaz de compreender tecnologia sem se ajoelhar diante dela. Mais humilde diante da complexidade. Menos encantado com a própria produtividade.

Os anos de travessia ensinaram que ambição intelectual carece de método para não se traduzir em delírio. Que a tecnologia precisa de consciência para não virar captura. É capaz de maravilhas nas mãos certas. Só que mãos certas não são mãos mágicas. São mãos treinadas. Mãos que leram, erraram, revisaram, duvidaram, e aprenderam a desconfiar inclusive daquilo que parece facilitar demais.

No fim, a inteligência artificial não separa os modernos dos atrasados. Separa quem pensa de quem apenas entrega. Pensar exige formação, leitura, método, tempo. Talvez seja essa a lição que fica.

A tecnologia pode acelerar o caminho, mas é a formação que impede o profissional de se perder nele. O futuro não será de quem apenas usa inteligência artificial: será de quem tiver densidade suficiente para usá-la sem entregar a ela o próprio pensamento.



POR LUCAS VERZOLA



EQUIPE AMAZONAS/FRANCA - 1976

13. Kleber | 9. Fausto | 8. Hélio Rubens | 4. José Geraldo | 5. Aguirre | 15. Roberto
12. Adilson | 14. Gilson | 10. Geraldo | 11. Carrarinho | 7. Toto | 6. Fransergio

Gigantes de 76: O Amazonas Franca que Fez História

Uma geração que transformou talento em história. A equipe de basquetebol do Amazonas Franca de 1976 marcou época nas quadras brasileiras com garra, técnica e um espírito coletivo inesquecível. Liderados por nomes que se tornaram lendas do esporte, como Hélio Rubens, Fausto, Roberto, Fransergio, Totó e tantos outros, aqueles craques fizeram do basquete francano motivo de orgulho para toda uma cidade. Mais do que vitórias, deixaram um legado de paixão, disciplina e amor à camisa — eternizando Franca como um dos maiores berços do basquete nacional.

TORCEDORES RAIZ!

No Panorama do Esporte, o quadro Torcedores Raiz mostra quem vive o futebol de verdade: a paixão que vem da arquibancada, das histórias de família e do amor pelo time. Aqui, o torcedor é o protagonista.



Se o Palmeiras Perde, Nem Habeas Corpus Salva o Humor do Dr. Tristão

Dr. William Tristão é aquele tipo de advogado criminalista que entra no fórum como se estivesse entrando no Allianz Parque em final de campeonato. Fala firme, anda rápido e sempre parece que vai pedir “silêncio nos autos” e “VAR” ao mesmo tempo. Dizem que ele conhece tanto de defesa que, se o cliente espirrar errado, ele já apresenta habeas corpus preventivo. Palmeirense fanático, William sofre daquela rara condição conhecida como “esperança eterna alviverde”: todo ano começa dizendo “agora vai”, mesmo quando o time empata com um XV de Piracicaba da vida em pleno domingo à tarde. No escritório, metade da estratégia jurídica vem do Código Penal... e a outra metade de frases do Abel Ferreira. Mas justiça seja feita: entre uma sustentação oral e outra, Dr. Tristão segue invicto na arte de defender clientes e discutir futebol como se estivesse no Mesa Redonda desde 1998. Um homem preparado para qualquer tribunal... menos para explicar mundial sem passar nervoso.

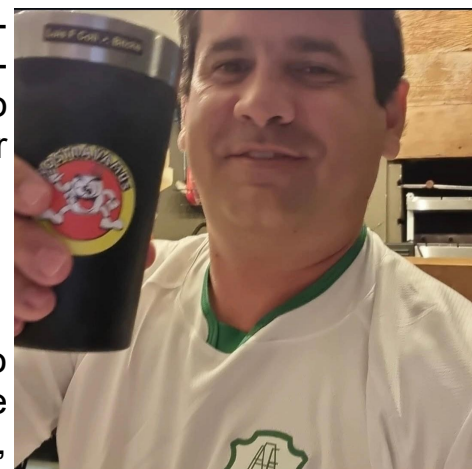

Dr. Coli: Faz Milagre no Previdenciário... Só Falta um na Francana

Dr. Luis Fernando Coli é aquele tipo raro de advogado previdenciarista que consegue aposentar até a paciência do INSS. Dizem que, quando ele chega com uma pasta embaixo do braço, o sistema já começa a tremer e o servidor procura logo um café pra ganhar coragem. Mas o verdadeiro combustível do Dr. Coli não é café... é a Francana. Torcedor fanático, ele sofre, vibra e acredita no time com a mesma fé que usa pra ganhar revisão de benefício impossível. Há quem diga que ele já citou escalação da Veterana em conversa séria de escritório — e pior: fez sentido. Entre recursos, audiências e discussões sobre aposentadoria, ele segue firme em sua dupla missão: defender aposentados e convencer o mundo de que “esse ano a Francana sobe”. E, sinceramente, ninguém tem coragem de contrariar.

PEDROCÃO: A HISTÓRIA GIGANTE QUE O DESCASO PÚBLICO ESTÁ DESTRUINDO



rece muito mais.

O Pedrocão, conhecido em todo o Brasil como o verdadeiro templo do basquetebol brasileiro, vive hoje uma realidade triste e revoltante. Um ginásio carregado de história, palco de grandes conquistas e dono de uma das torcidas mais apaixonadas do país, parece ter sido deixado em segundo plano pelo poder público. A estrutura mostra sinais claros de abandono, falta de cuidado e ausência de investimentos compatíveis com a grandeza que o Pedrocão representa para Franca e para o basquete brasileiro.

O tão prometido placar central, sonho antigo da torcida e símbolo de modernização do ginásio, ficou apenas nas promessas. Prefeitura e deputados, que tantas vezes aparecem em discursos e homenagens, simplesmente abandonaram a ideia e deixaram a melhoria esquecida. Enquanto isso, a torcida francana segue fazendo sua parte, lotando arquibancadas, empurrando o time e mantendo viva a tradição do basquete da cidade. Mas é impossível esconder a decepção diante de tanto descaso com um patrimônio esportivo que merecia respeito, investimento e atenção especial. O Pedrocão me-

A COPA ESTÁ CHEGANDO: EUA, MÉXICO E CANADÁ PRONTOS PARA O MUNDIAL

Faltam menos de 20 dias para o início da Copa do Mundo, e a contagem regressiva já tomou conta dos torcedores ao redor do planeta. Pela primeira vez na história, o torneio será realizado em três países, transformando a competição em um verdadeiro encontro de culturas, paixões e nações unidas pelo futebol.

Estádios preparados, cidades em clima de festa e milhões de corações acelerados para viver mais um capítulo inesquecível do maior espetáculo esportivo do mundo. A Copa não é apenas sobre futebol — é sobre emoção, rivalidade, sonhos e histórias que ficam marcadas para sempre.

Agora, começa oficialmente a espera pelos gols, pelas surpresas e pelos momentos que vão parar o mundo durante um mês inteiro. Que venha a Copa!

O Brasil faz sua estreia no dia 13 de junho, contra o Marrocos, às 19h30, depois volta a jogar no dia 19, contra o Haiti, às 21h30 e finaliza a fase de grupos contra a Escócia, no dia 24, às 19h.





FAMÍLIA VERZOLA

POR LUCAS VERZOLA



Dr. Murilo Silva Gonçalves é a expressão da excelência jurídica aliada à ética, à inteligência estratégica e ao compromisso inabalável com a justiça. Reconhecido por sua atuação firme, técnica impecável e profundo conhecimento do Direito, construiu uma trajetória marcada pelo respeito, credibilidade e admiração. Seu profissionalismo, dedicação e capacidade de conduzir cada causa com seriedade e maestria fazem de seu nome uma verdadeira referência na advocacia contemporânea.



A Assescofran (Associação das Empresas de Serviços Contábeis de Franca) conta com uma Diretoria atuante e altamente comprometida, que trabalha com seriedade, união e dedicação em prol de seus objetivos. Sob a liderança da Presidente Eliane Macedo, que vem realizando um belo e inspirador trabalho, a Diretoria é formada por Priscila Marques David, Rosana Moreira, Regina Leal, Luiz Nascimento, Paula Nascimento e Eduardo Azevedo, profissionais que, juntos, fortalecem a instituição e contribuem de forma significativa para seu crescimento e excelência.



Império das Carnes

Aqui o sabor é rei.
Qualidade, tradição e economia.
AV. BRASIL, 2780
JD. BRASILÂNDIA
16-3725-0999
16-99995-6191

copenhagen
CONSTRUTORA E INCORPORADORA



Na nossa cidade, o nome de Antônio Eustaquio da Silva tornou-se sinônimo de dedicação, seriedade e compromisso com o bem-estar das pessoas. À frente da Kenko Colchões, construiu, com muito trabalho e visão empreendedora, uma trajetória marcada pela confiança dos clientes e pelo respeito conquistado em toda a região. Sua atuação firme e humana fez da loja uma verdadeira referência em colchões magnéticos, oferecendo qualidade, conforto e inovação para inúmeras famílias. Ao seu lado, o filho Fabricio desempenha um papel fundamental, auxiliando com empenho, atenção e profissionalismo no dia a dia da empresa. Juntos, formam uma parceria admirável, baseada em valores sólidos, união familiar e excelência no atendimento. O sucesso da Kenko Colchões reflete não apenas a qualidade de seus produtos, mas também o caráter, a dedicação e o cuidado com que Antônio Eustaquio e Fabricio conduzem esse trabalho tão respeitado em nossa cidade e em toda a região. Passe por lá e confira uma infinidade de opções para dormir bem: R. Voluntários da Franca, 491, telefone 16-3723-6666

Cancerologia e
Oncologia Clínica

**DR. JOSÉ REINALDO
DE PAULA TASSO**

(CRM 80327)

Rua Voluntários
da Franca, 1926,
Centro

3722-6921

Franca se prepara para viver mais um grande momento do esporte internacional com a realização da solenidade de abertura do 10.º Torneio Internacional de Basquete de Franca – Carbono Neutro, idealizado pelo Instituto Chuí de Esportes. O evento acontecerá no dia 16 de junho, às 19h30, na sede do Café Terreiro, localizada na Av. Ezio Pucci, 2601, Distrito Industrial. Reconhecido como uma das mais importantes competições de base da modalidade, o torneio reunirá mais de 600 jovens atletas, promovendo integração, intercâmbio cultural e o fortalecimento dos valores do esporte. Nesta edição especial, o compromisso com a sustentabilidade também ganha destaque, consolidando o evento como uma iniciativa Carbono Neutro, alinhada às práticas de responsabilidade ambiental e desenvolvimento social. Mais do que uma competição, o torneio reafirma a tradição de Franca como referência nacional do basquete e celebra o incentivo ao esporte como ferramenta de transformação e formação de futuras gerações.



Em nossa cidade, poucos profissionais conquistaram tanto respeito e admiração quanto o Dr. Carlos Augusto Mantovani. Médico ginecologista e obstetra de excelência, ele se tornou uma verdadeira referência na medicina, não apenas pelo vasto conhecimento e competência profissional, mas também pela forma humana, atenciosa e dedicada com que cuida de cada paciente. Ao longo de sua trajetória, Dr. Carlos Augusto Mantovani construiu uma história marcada por compromisso, ética e amor pela profissão. Seu trabalho inspira confiança, acolhe famílias e acompanha momentos únicos e inesquecíveis na vida de muitas mulheres, sempre com sensibilidade, responsabilidade e profundo respeito pela vida. Mais do que um grande médico, é um profissional admirável, cuja dedicação à saúde e ao bem-estar da população faz dele motivo de orgulho para toda a nossa cidade. Seu nome representa excelência, credibilidade e uma medicina exercida com humanidade e coração.



Profissional que se destaca de forma excepcional na área ambiental, Daniel Mandel conduz a "Mandel Ambiental" com visão estratégica, dinamismo e extremo profissionalismo. Sua atuação é marcada pelo compromisso com a sustentabilidade, excelência técnica e liderança inspiradora, consolidando a empresa como referência no setor e gerando resultados sólidos com responsabilidade ambiental.



No próximo dia 03 de junho, às 19h30, a Câmara Municipal de Franca realizará uma emocionante homenagem à Comunidade Italiana, em atenção à Lei Municipal nº 7.908/2013, que institui oficialmente o Dia da Comunidade Italiana no município. Entre os homenageados da noite, estará Pedro Tasso — o querido "Pedrinho Tasso" — recebendo um reconhecimento mais do que merecido por sua história, dedicação e contribuição à valorização das tradições italianas em nossa cidade. Pedrinho representa com orgulho os valores herdados da imigração italiana: trabalho, união, respeito à família e amor por Franca. Sua trajetória inspira admiração e demonstra a importância de preservar as raízes culturais que ajudaram a construir a identidade do nosso município. A cerimônia também prestará homenagem a diversos cidadãos que, assim como Pedro Tasso, mantêm viva a essência e a grandeza da comunidade italiana em nossa cidade. Parabéns ao querido Pedrinho Tasso por esta justa e honrosa homenagem. Que este reconhecimento seja motivo de orgulho para sua família, amigos e para toda a comunidade francana.



18 anos

nena

viagens

A PRINCIPAL DA CIDADE,

LÍDER EM

CONFIANÇA!

HÁ ANOS TRANSPORTANDO SONHOS,
CONECTANDO DESTINOS E FAZENDO HISTÓRIA.

- ✓ SEGURANÇA
- 👤 CONFORTO
- 🏆 EXPERIÊNCIA

A escolha certa
sempre!



QUALIDADE
QUE SE VÊ.
EXCELÊNCIA
QUE SE SENTE.



MAIS QUE UMA VIAGEM, É A SUA MELHOR ESCOLHA!



CONFORTO
E SEGURANÇA



WI-FI
A BORDO



AR
CONDICIONADO



BAGAGEIRO
AMPLO



Vai pra SP? Vai de Nena!
Whatsapp :
(16) 99177-8869

nena

viagens

RS CONNECT

SUA MARCA PRONTA PRO MERCADO

ANUNCIE COM A GENTE!

Anuncie o seu negócio com o
JORNAL RS CONNECT!
Entre em contato conosco através
dos nossos canais:



WhatsApp
(16) 98148-1618 | (16) 98815-2836



Telegram
(16) 98815-2836

Sua marca em destaque.

Resultados que conectam!



A RECEITA DA SEMANA É: CANELONI

O caneloni é uma das receitas mais tradicionais da culinária italiana e também uma excelente opção para almoços em família ou ocasiões especiais. Com recheio cremoso, molho encorpado e cobertura gratinada, o prato combina sabor, praticidade e sofisticação.



INGREDIENTES

Para o recheio

300g de presunto fatiado
300g de mussarela fatiada
1 copo de requeijão cremoso

Para o molho

2 colheres de sopa de azeite
3 dentes de alho picados
1 cebola picada
2 sachês de molho de tomate
1 caixa de creme de leite
Sal a gosto
Pimenta-do-reino a gosto
Orégano a gosto
Cheiro-verde a gosto



MODO DE PREPARO

Recheio

Sobre cada massa, coloque uma fatia de presunto, uma de mussarela e um pouco de requeijão. Enrole cuidadosamente formando os canelonis e reserve.

Molho

Em uma panela, aqueça o azeite e refogue a cebola e o alho até dourarem. Acrescente o molho de tomate, tempere com sal, pimenta e orégano. Deixe cozinhar por alguns minutos em fogo baixo. Em seguida, adicione o creme de leite e misture até formar um molho cremoso.

Montagem

Espalhe uma camada de molho no fundo de uma travessa. Distribua os canelonis lado a lado e cubra com o restante do molho. Finalize com queijo parmesão ralado.

Finalização

Leve ao forno preaquecido a 180°C por cerca de 30 minutos ou até o queijo gratinar e o molho borbulhar.

Dica especial

O caneloni pode ser preparado com diferentes recheios, como frango desfiado, carne moída ou ricota com espinafre. Sirva acompanhado de salada verde e arroz branco para uma refeição completa.

Horóscopo da semana

DE 31/05 À 06/06

FASES DA LUA — MAIO DE 2026

Quarto Crescente	☾	01 de maio, às 10h38
Lua Cheia	☀	09 de maio, às 05h57
Quarto Minguante	☾	16 de maio, às 02h12
Lua Nova	☀	23 de maio, às 10h46
Quarto Crescente	☾	30 de maio, às 19h30



ÁRIES

Semana de movimento e decisões importantes. Você sentirá mais coragem para resolver pendências e colocar planos em prática. No trabalho, boas oportunidades podem surgir de conversas inesperadas. No amor, evite agir por impulso e saiba ouvir mais. Energia favorável para recomeços.



TOURO

A semana pede equilíbrio entre responsabilidade e bem-estar. Questões financeiras ganham destaque e exigem organização. No campo afetivo, alguém pode demonstrar sentimentos de forma mais intensa. Cuide da alimentação e do descanso para evitar desgaste emocional.



GÊMEOS

Comunicação será sua maior aliada. A fase favorece acordos, entrevistas, reuniões e novos contatos. Pessoas do passado podem reaparecer trazendo reflexões importantes. No amor, momentos leves e descontraídos fortalecem relações.



CÂNCER

Período ideal para olhar mais para si mesmo. Emoções estarão intensas, mas também mais claras. A semana favorece reconciliações familiares e decisões ligadas ao lar. Evite absorver problemas alheios além do necessário.



LEÃO

Sua criatividade estará em evidência. Projetos pessoais e profissionais tendem a ganhar força e reconhecimento. No amor, magnetismo em alta favorece aproximações e reconciliações. Apenas tome cuidado com excesso de orgulho em discussões.



VIRGEM

Organização será a chave para evitar sobrecarga. A semana pode trazer cobranças e responsabilidades extras, mas sua dedicação fará diferença. No amor, momentos simples terão grande valor emocional. Reserve um tempo para descansar.



LIBRA

Semana positiva para relacionamentos e parcerias. Conversas importantes poderão trazer soluções que pareciam difíceis. No trabalho, diplomacia será fundamental para evitar conflitos. A vida amorosa ganha mais leveza e cumplicidade.



ESCORPIÃO

Transformações importantes começam a acontecer de forma silenciosa. Você perceberá quem realmente soma em sua vida. A semana favorece encerramentos necessários e novos caminhos profissionais. No amor, intensidade e profundidade marcam os próximos dias.



SAGITÁRIO

Vontade de mudança e expansão estará mais forte. A fase favorece viagens, estudos e novas experiências. No trabalho, ideias inovadoras podem chamar atenção. No amor, evite promessas impulsivas e valorize atitudes sinceras.



CAPRICÓRNIO

Disciplina e foco serão recompensados. Questões financeiras e profissionais entram em fase mais estável. A semana favorece planejamento e decisões de longo prazo. Na vida pessoal, tente demonstrar mais seus sentimentos.



AQUÁRIO

Novas conexões podem abrir portas importantes. Sua mente estará acelerada e cheia de ideias criativas. A semana favorece projetos coletivos, amizades e mudanças positivas. No amor, liberdade e diálogo serão essenciais.



PEIXES

Intuição em alta e sensibilidade mais aguçada. A semana favorece espiritualidade, autoconhecimento e momentos de reflexão. No trabalho, mantenha atenção aos detalhes. No amor, demonstrações sinceras fortalecerão os laços afetivos.

JORNAL RS CONNECT:

O JORNAL QUE TODO
MUNDO LÊ.

TODOS MESMO!

O Jornal RS Connect e o Visionpress nasceram com a missão de levar informação de qualidade a todos os leitores.

Nossos canais são desenvolvidos com foco total em acessibilidade. Talvez não sejamos os mais sofisticados visualmente, mas somos feitos para todos os públicos — *sem exceção.*

Acesse nosso portal e tenha o jornal na palma da sua mão.



RS CLASSI | CONNECT

O SEU CLASSIFICADO, NA SUA MÃO



IMÓVEIS

Encontre o imóvel ideal para morar ou investir.
Casas, apartamentos, terrenos e muito mais.

- ✓ **MAIS VISIBILIDADE**
Seu imóvel em destaque.
- ✓ **NEGÓCIO RÁPIDO**
Conectamos você ao comprador certo.
- ✓ **CONFIANÇA E SEGURANÇA**
Anúncios verificados para sua tranquilidade.



ANUNCIE OU ENCONTRE SEU IMÓVEL AQUI!

SIMPLES, RÁPIDO E EFICIENTE.

RS CLASSI | CONNECT

O SEU CLASSIFICADO, NA SUA MÃO



IMÓVEIS

VENDA
URGENTE!

OPORTUNIDADE IMPERDÍVEL

APARTAMENTO
PRONTO PARA
MORAR!

EXCELENTE LOCALIZAÇÃO
Perto do Galo Branco, Av. Paulo VI,
Atacadão, Sam's Clube, Cobasi.



VALOR DE VENDA

R\$ **149.000**



4º ANDAR
SEM ELEVADOR



01 VAGA
COBERTA



ÁREA ÚTIL
47,45m²
APROX.



01 DORMITÓRIO
AMPLO



01 WC
SOCIAL



SALA AMPLA



COZINHA AMERICANA



DORMITÓRIO AMPLO



WC SOCIAL



CONFORTO E PRATICIDADE
Cômodos amplos, ideal para
um casal ou pessoa solteira.
Ótimo para morar,
vizinhança tranquila.



PERFEITO PARA RENDA!
Aluguel em média de
R\$ 900,00 mensais
+ R\$ 250,00
de condomínio.



INVESTIMENTO INTELIGENTE
Ótima oportunidade para
morar bem ou garantir
renda extra todos
os meses.



ENTRE EM CONTATO AGORA COM
DANIELA
EM HORÁRIO COMERCIAL

PELO WHATSAPP

(16) 98148-1618