



A Expoagro 2026, considerada a maior festa popular de Franca, volta a enfrentar um cenário preocupante. Pela terceira vez consecutiva, a Prefeitura não conseguiu concluir o processo de contratação da empresa responsável pela organização da programação artística do evento. O resultado reacende dúvidas sobre a realização dos shows e coloca em risco uma das principais atrações da feira.

Pg. 06



### ALERTA VERMELHO PARA A OBESIDADE INFANTIL

A obesidade infantil tem se consolidado como um dos principais desafios de saúde pública do século XXI. Dados acompanhados por especialistas ligados à Organização Mundial da Saúde indicam que o número de crianças e adolescentes com excesso de peso continua crescendo em diversos países, refletindo mudanças no estilo de vida e nos hábitos alimentares da população.

Pg. 09



### MORTE DE ALI KHAMENEI ABRE DISPUTA PELA NOVA LIDERANÇA DO IRÃ EM MEIO A TENSÕES POLÍTICAS E MILITARES NO ORIENTE MÉDIO.

Pg. 10

### EM TEMPO: MOÇÃO DE PESAR



O Jornal RS Connect e o Grupo RS manifestam profundo pesar pelo falecimento do senhor Aparecido Maldonado Ponce, carinhosamente conhecido como "Seo Aparecido", figura querida e respeitada na cidade de Franca.

Símbolo de trabalho, dedicação e carisma no comércio local, Seo Aparecido construiu uma trajetória marcada pela simplicidade, pelo espírito empreendedor e pela proximidade com a comunidade francana. Sua história e seu legado permanecerão vivos na memória de todos que tiveram o privilégio de conhecê-lo.

Neste momento de dor, o Jornal RS Connect e o Grupo RS se solidarizam com familiares, amigos e toda a população de Franca, expressando os mais sinceros sentimentos e desejando força e conforto a todos.

### MANIFESTAÇÕES REACENDEM DEBATE POLÍTICO NO PAÍS

Mobilizações registradas em diferentes cidades brasileiras voltaram a colocar o cenário político no centro das discussões nacionais. Os atos, organizados por grupos com diferentes posicionamentos, refletem o clima de polarização que ainda marca o ambiente público e reforçam o interesse crescente da população nos rumos da política brasileira. O movimento também reacende análises sobre o quadro eleitoral e possíveis articulações para as próximas disputas no país.



TODOS PELA DEMOCRACIA

Pg. 07

### Participe!

Mande suas dúvidas e sugestões para nossos canais de comunicação:  
Whatsapp (16) 98148-1618  
(16) 98815-2836  
Email: danielamedeirosgrupos@gmail.com

### E MUTTO MAIS...

CULINÁRIA,  
DIREITO,  
CURIOSIDADES,  
LITERATURA,  
EMPREGOS

**Expediente****Diretor Executivo**  
Ricardo Salomão**Diretora Editorial**  
Danielah Medeiros**Diagramadora**  
Danielah Medeiros**Jornalista Responsável**  
Guilherme Kalel (Guilherme  
Rodrigues de Azevedo)  
MTB: 89344/SP**Colunistas**Alex F. Gonçalves  
Ana Marcia Mateus  
Dom Paulo Roberto  
Drª Roberta Pedro  
Dr. Victor L. P. Andrade  
Francisco Leal Freitas  
Gabriela Ramos  
Gilson Del Lama  
Guilherme Kalel  
Lucas Verzola  
Luiz Antonio de CastroR. Estevão Marcolino, 563 -  
Vila Santos  
Dumont, Franca - SP**Comercial****16 3723-0809****16 98148- 1618 (WhatsApp)**  
**16 98815-2836 (WhatsApp e**  
**Telegram)**canal3.playlist.com  
gruposbrasil.com.brE-mail: [DanielahMedeirosGru-](mailto:DanielahMedeirosGrupoRS@gmail.com)  
[poRS@gmail.com](mailto:poRS@gmail.com)

“O Jornal RS Connect reafirma que não se responsabiliza, em nenhuma hipótese, pelas opiniões, interpretações ou posicionamentos expressos por seus colunistas, que refletem exclusivamente o ponto de vista de seus autores.”

**EDITORIAL**Por **Guilherme Kalel**Guilherme Kalel é Jornalista e Escritor.  
Editor Responsável do VisionPress e do Jornal RS Connect  
MTB: 89344 / SP  
contato: [guilherme@orconpress.com.br](mailto:guilherme@orconpress.com.br)**ELEIÇÕES 2026: A OPORTUNIDADE PARA REFLETIR E MUDAR**

O Brasil vai as urnas neste ano de 2026 para mais uma rodada de eleições em outubro.

Como cidadãos, iremos escolher deputados estaduais / distritais, deputados federais, senadores, 2 para cada estado nesse caso, governadores e Presidente.

Trata-se de uma oportunidade de profundas mudanças no cenário eleitoral como hoje conhecemos.

Daqui para frente vai ser comum se ver políticos de todas as esferas aparecerem nos Municípios, visitarem empresas e darem um tapinha nas costas de cada um, lembrando o quanto apoio deu para a cidade, ou o que pode fazer para melhorar a sua vida.

A nós cabe analisar isso, bem como o cenário atual da política, com cada um de seus desdobramentos.

O Brasil jamais terá uma mudança de postura, se sempre as mesmas pessoas forem eleitas para os mesmos cargos.

Se nossas avaliações forem apenas no gosto, ou nas vantagens que este ou aquele candidato pode eventualmente trazer.

Temos que ter em conta, que existem questões muito mais sérias que devem ser levadas a fundo, nessa análise.

O futuro do Brasil, da economia, das leis que serão aprovadas, da família e das crianças, da educação, saúde, segurança, etc.

Estará tudo na escolha que vamos fazer, a cada voto depositado.

Precisamos ter voz, é fato.

Mas uma voz de verdade que seja ouvida, não apenas que surja na época de eleição.

Nessa semana tivemos uma recente mostra do que não é aceitável se existir na política, mas que acontece de forma mais comum do que se imagina.

Deputados decidiram abandonar uma proposta de lei, que reduzia a maior idade penal no Brasil.

Eles atenderam ao governo, em um acordo daqueles mais uma vez feito na calada da noite, onde não se sabe ao certo que vantagens tiveram.

Mas sabemos com certeza, o que isso significa para a sociedade.

Não é de hoje que a maior idade penal é algo que precisa ser discutida no Brasil, entre centenas de outras propostas igualmente importante.

Nos preocupamos mais em condenar um adolescente que matou um cachorro, do que em punir de fato quem tirou a vida de um ser humano.

Penas deveriam ser aplicadas, independente se a vítima é um humano ou um animal de estimação ou de rua.

E para essa punição atingir com força a quem precisa, sim é preciso políticos de coragem, que não se rendam as manobras e gostos do governo.

É preciso lutar contra esse sistema de corrupção permanente, e onde só ganham interesses de alguns, em detrimento das necessidades da população.

**Anuncie com a gente****RS CONNECT**

SUA MARCA PRONTA PRO MERCADO

Anuncie o seu negócio com o  
JORNAL RS CONNECT!Entre em contato conosco através dos  
nossos **WhatsApps (16)98148-1618/(16)**  
**98815-2836** ou pelo  
**Telegram (16) 98815-2836.**



COM A PALAVRA  
*Dom Paulo Roberto*

BISPO DA DIOCESE DE FRANCA



## "SENHOR, DÁ-ME DESTA ÁGUA" (JO 4,15).

João 4,5-42 narra o encontro de Jesus com a mulher samaritana, no poço de Jacó. A cena revela a sua pessoa como a fonte de água viva que sacia toda sede. A mulher representa a humanidade sedenta. A água que Jesus oferece é o Espírito Santo, a força que vem de dentro e jorra para a vida eterna. Ele nos dá muito mais do que pedimos, a nossa salvação. Jesus nos justifica com a sua morte e ressurreição, ele morreu por nós, quando ainda éramos pecadores, derramando em nosso coração o amor de Deus, pelo Espírito Santo que nos foi dado (cf. Rm 5,1-2.5-8).

O ser humano procura gratificações, entretenimentos, prestígio e status. Busca nos bens materiais, nos vícios, prazeres e nos ídolos a consolação e o sentido da vida. É porque falta a água viva que só Jesus pode oferecer, que é a sua presença, o seu amor, o seu perdão, a unção do Espírito. "Se vivemos pelo Espírito, procedamos também de acordo com o Espírito" (Gl 5,25). Tomando dessa água, a vida não precisa ser preenchida por coisas passageiras e vazias. Uma vez que bebemos dessa água, nunca mais teremos sede.

No Batismo fomos mergulhados na Trindade Santa. Recebemos um nascimento novo que só Deus pode nos dar. Fomos sepultados na morte de Cristo, da qual com ele ressuscitamos, como novas criaturas. O batismo é um "banho de regeneração e da renovação no Espírito Santo" (ClgC, 1215). Fomos banhados pela gratuidade de Deus, por seu amor sem explicações, pela alegria do Pai, pelo ânimo e solidariedade do Filho e pela unção do Espírito Santo. Só temos a vida verdadeira se permanecemos mergulhados em nosso batismo sacramental, na graça e na fidelidade à Trindade Santa.

O Senhor "é o nosso Deus, nosso pastor, e nós somos o seu povo e seu rebanho" (Sl 94,7).  
Minhas orações.

Dom Paulo Roberto Beloto.



(16) 99232-8841  
3701-0606

# MC20



**A PARTIR DE**

**R\$ 7.990,00**

**10x SEM JUROS**



**Av. Brasil, 690**

## Especificações

- 2000 ou 3000 W de potência
- Autonomia de até 40 km
- Roda de liga leve 10' ou 12'
- Resistente à água (IP64)
- Bateria Lítio: 60v 21 a 25 Ah
- Carregamento em 6 horas
- Carregador Bivolt
- Alarme com bloqueio e trava
- Tecnologia NFC
- Velocidade máxima de até 70 km/h

\*Solicitar cores disponíveis

# FRANCA

E REGIÃO



## ATLETA DE FRANCA CONQUISTA TÍTULO INTERNACIONAL DE BEACH TENNIS

A jovem atleta francana Kauany Lima, de 16 anos, alcançou um importante resultado no cenário do beach tennis ao conquistar o título do torneio ITF BTJ100, competição internacional realizada na cidade de Petrolina, em Pernambuco. A vitória aconteceu no último fim de semana, na disputa da categoria Sub-18, reunindo atletas promissores da modalidade.

Kauany garantiu o troféu ao lado da parceira Marina Canale, formando uma dupla que se destacou ao longo da competição com atuações consistentes e bom desempenho nas partidas decisivas. Com o resultado, as duas atletas asseguraram não apenas o título da etapa, mas também um wild card, que permite a participação direta na chave principal do torneio BT400, previsto para acontecer em abril na cidade de Feira de Santana, na Bahia.

O resultado reforça o crescimento de Kauany no beach tennis, modalidade que vem ganhando cada vez mais espaço no cenário esportivo brasileiro. Apesar da pouca idade, a atleta já acumula participações relevantes em competições e desponta como uma das promessas do esporte.

A esportista recebe apoio da Prefeitura de Franca por meio de programas ligados à Secretaria de Esporte e Cultura de Franca, iniciativa que busca incentivar jovens talentos e ampliar a presença de atletas da cidade em eventos nacionais e internacionais.

## FRANCA AMPLIA CONVITE PARA ADOÇÃO DE ÁREAS VERDES



A Prefeitura de Franca está intensificando a busca por novos parceiros interessados em contribuir com a conservação de espaços públicos por meio do Programa Adote uma Praça. A iniciativa abre espaço para a participação de empresas, entidades, organizações da sociedade civil e também de moradores que desejam colaborar com a manutenção de áreas verdes, recebendo, em contrapartida, autorização para divulgação institucional nos locais adotados.

Recentemente, o prefeito Alexandre Ferreira ressaltou a relevância da participação coletiva na preservação urbana. De acordo com ele, o programa estabelece uma relação de cooperação que beneficia tanto o município quanto os apoiadores e a população, assegurando ambientes mais organizados, limpos e adequados ao uso comunitário.

### Estrutura e alcance da iniciativa

Sob coordenação da Secretaria de Meio Ambiente, o programa já alcança a marca de aproximadamente 315 espaços adotados, o que representa cerca de 302 mil metros quadrados mantidos com apoio da iniciativa privada e da sociedade civil. Apesar desse avanço, o município ainda conta com mais de duas mil áreas verdes disponíveis, somando aproximadamente 8,5 milhões de metros quadrados aptos a receber novas parcerias.

Ao formalizar a adesão, o interessado assume a responsabilidade por serviços periódicos como limpeza, poda e outras melhorias previamente autorizadas pela administração municipal. Em troca, é permitida a instalação de placas padronizadas para identificação do apoiador, conforme regras definidas em contrato, com prazo determinado e possibilidade de renovação.

### Como participar

O programa está aberto à participação de pessoas físicas, empresas, associações comunitárias e organizações não governamentais. Para manifestar interesse, é necessário encaminhar uma proposta de intervenção à Prefeitura, informando qual área se deseja adotar, por meio do e-mail [adoteuma-praca@franca.sp.gov.br](mailto:adoteuma-praca@franca.sp.gov.br). Após a análise técnica e aprovação, é firmado um termo de cooperação entre as partes.

Outras informações podem ser obtidas pelo telefone (16) 3711-9440.

## UNIVESP OFERECE 134 VAGAS EM FRANCA E MANTÉM INSCRIÇÕES ABERTAS ATÉ 11 DE MARÇO

Os interessados em ingressar no ensino superior gratuito ainda podem se inscrever no processo seletivo anual da Universidade Virtual do Estado de São Paulo (Univesp). O prazo termina no dia 11 de março e as inscrições devem ser feitas exclusivamente pelo site oficial do vestibular.

Para 2026, estão disponíveis 24.419 vagas distribuídas em 456 polos de 386 municípios paulistas. Em Franca, são 134 oportunidades, divididas entre três áreas: 42 vagas para o eixo de Computação, 42 para Negócios e Produção e 50 para Licenciaturas.

Ao todo, a instituição oferece dez cursos gratuitos. No eixo de Licenciatura estão Letras, Matemática e Pedagogia. Já em Computação, os candidatos podem optar por Tecnologia da Informação, Ciência de Dados, Engenharia de Computação e o novo Bacharelado em Inteligência Artificial. No eixo de Negócios e Produção, as opções são Administração, Engenharia de Produção e Tecnologia em Processos Gerenciais.

A prova, composta por questões objetivas e redação, será aplicada no dia 26 de abril, às 13h. Os locais de exame serão divulgados em 15 de abril, a partir das 10h. O início das aulas está previsto para o final de junho de 2026.

### Quem pode participar

Não há limite de idade para se candidatar. É necessário apenas ter concluído o ensino médio ou estar com a conclusão prevista até o período da matrícula. A taxa de inscrição é de R\$ 47,50.

Durante o cadastro, o candidato deve preencher todos os dados solicitados, responder ao questionário socioeconômico e informar CPF e demais informações pessoais. Também é possível indicar o número de inscrição do Enem de 2023, 2024 ou 2025, para que a pontuação seja considerada na nota final.

O processo seletivo contará ain-

da com sistema de pontuação acrescida para candidatos Pretos, Pardos e Indígenas (PPI) e para estudantes que cursaram o ensino médio integralmente em escolas públicas.

A confirmação do pagamento pode ser consultada na Área do Candidato no portal do vestibular, após até cinco dias úteis. O gabarito oficial será publicado em 27 de abril, às 15h, e o resultado da primeira chamada está previsto para 1º de junho, também a partir das 15h.

### Estrutura dos cursos

Os cursos são organizados por eixos, com um ciclo básico inicial que permite maior flexibilidade na escolha definitiva da graduação. Em Computação, o estudante inicia com formação comum e depois segue para Tecnologia da Informação (três anos), Ciência de Dados (quatro anos), Engenharia de Computação (cinco anos) ou Inteligência Artificial (quatro anos).

Nas Licenciaturas, o primeiro ano também é comum, com posterior definição entre Letras, Matemática ou Pedagogia. Já no eixo de Negócios e Produção, após o ciclo inicial, o aluno opta por Tecnologia em Processos Gerenciais (três anos), Administração (quatro anos) ou Engenharia de Produção (cinco anos).

### Ensino a distância e polos presenciais

As graduações são totalmente gratuitas e realizadas por meio de Ambiente Virtual de Aprendizagem, plataforma digital onde os alunos assistem às aulas, acessam materiais didáticos e interagem com facilitadores.

Os polos presenciais funcionam como apoio, oferecendo infraestrutura com computadores e internet, além de servirem como local para aplicação de provas, atividades acadêmicas e atendimento administrativo.

## HOSPITAL ESTADUAL DE FRANCA ABRE PROCESSO SELETIVO COM SALÁRIO ACIMA DE R\$ 10 MIL

A Fundação de Apoio ao Ensino, Pesquisa e Assistência (Faepa), ligada ao Hospital das Clínicas da Faculdade de Medicina de Ribeirão Preto (USP), está com inscrições abertas para duas oportunidades no Hospital Estadual Três Colinas, em Franca. Uma das funções oferece remuneração superior a R\$ 10 mil mensais, além de benefícios.

As vagas são destinadas aos cargos de técnico em imobilização e tecnólogo em bioequipamentos. Os interessados têm até sexta-feira, dia 6, às 14h, para se candidatar por meio do site oficial da Faepa. No portal, é necessário acessar a área de "Processos Seletivos", selecionar a opção por cidade e, em seguida, clicar em "Inscrições Abertas" para localizar as oportunidades disponíveis em Franca.

### Técnico em

### Imobilização

O profissional será responsável pela execução de imobilizações ortopédicas, como aplicação de gesso, talas e órteses, atuando com precisão e segurança. Também prestará suporte ao médico ortopedista em atendimentos ambulatoriais e hospitalares, além de organizar materiais, acompanhar ajustes nas imobilizações, auxiliar em curativos pós-cirúrgicos e orientar pacientes e familiares. Entre as atribuições estão ainda a manutenção da organização do setor e o registro dos procedimentos conforme normas internas.

A jornada é de 36 horas semanais. A taxa de inscrição é de R\$ 85. A remuneração é de R\$

2.755,13, acrescida de R\$ 500 de vale-alimentação e vale-transporte.

### Tecnólogo em

### Bioequipamentos

Já para o cargo de tecnólogo em bioequipamentos, o salário é de R\$ 10.360,82, além de R\$ 500 de vale-alimentação e vale-transporte. A carga horária é de 40 horas semanais, com taxa de inscrição no valor de R\$ 120.

O profissional atuará na gestão de equipamentos médico-hospitalares, incluindo manutenção preventiva, calibração, testes de desempenho e segurança, além do controle de inventário. Também será responsável por acompanhar indicadores, padronizar processos, avaliar tecnicamente novas aquisições, administrar contratos e colaborar em projetos de instalação e modernização de equipamentos, garantindo eficiência e qualidade nos serviços prestados.



Av. Emílio Paludetto, 6240  
- Vila Hípica, Franca - SP,  
14403-860  
Telefone: (16) 3701-0017

## REALIDADE

# EXPOAGRO 2026 CORRE RISCO DE FICAR NOVAMENTE SEM SHOWS APÓS TERCEIRO FRACASSO EM LICITAÇÃO

A Expoagro 2026, considerada a maior festa popular de Franca, volta a enfrentar um cenário preocupante. Pela terceira vez consecutiva, a Prefeitura não conseguiu concluir o processo de contratação da empresa responsável pela organização da programação artística do evento. O resultado reacende dúvidas sobre a realização dos shows e coloca em risco uma das principais atrações da feira.

A sessão realizada na manhã desta terça-feira (3) terminou sem definição de vencedora. Cinco empresas apresentaram propostas, porém o processo foi comprometido por inabilitações técnicas, desclassificações e desistências ao longo da análise. Com isso, o certame foi oficialmente considerado fracassado.

O edital previa lance mínimo de R\$ 292.481,88 para a concessão da parte artística, valor que serviria como base para a exploração comercial da programação de shows.

## Prazo cada vez mais apertado

A Expoagro está programada para ocorrer entre os dias 14 e 24 de maio. Faltando pouco mais de dois meses para o início do evento, o tempo passa a ser um fator crítico. Para que haja apresentações musicais, seria necessário abrir um novo processo licitatório, cumprir todas as etapas legais, homologar o resultado e ainda organizar toda a logística de contratação de artistas, montagem de palco, estrutura de som, iluminação, segurança e divulgação.

No mercado de grandes eventos, a definição de grade artística exige antecedência para negociação com artistas e fechamento de agendas. Com o calendário avançado, a viabilidade prática dos shows se torna cada vez mais reduzida.

## Repetição de um problema recente

A situação atual não é inédita. Em 2025, a Expoagro também deixou de contar com atrações musicais após impasses semelhantes no processo de contratação. Na ocasião, a ausência de shows gerou questionamentos por parte da população e impacto na movimentação econômica esperada para o período.

Mesmo com a tentativa de antecipação — o primeiro edital para 2026 foi publicado ainda no ano passado — as três investidas realizadas até agora não obtiveram êxito. O cenário aponta dificuldades estruturais na modelagem do processo ou na atratividade das condições oferecidas.

## Impacto cultural e econômico

Além do aspecto cultural, os shows representam parte importante do fluxo de público e da movimentação econômica gerada pela Expoagro. Hotéis, bares, restaurantes e comércio local costumam registrar aumento na procura durante o período do evento.

Sem a programação artística, a feira tende a perder parte de seu apelo popular, restringindo-se às atividades técnicas e agropecuárias, que seguem mantidas sob organização direta da Prefeitura.

## Silêncio oficial

A administração municipal foi procurada para comentar o novo fracasso na contratação da parte artística e esclarecer quais medidas serão adotadas a partir de agora. Até o fechamento desta reportagem, não houve posicionamento oficial.

Enquanto isso, a pergunta que fica é se a Expoagro 2026 conseguirá reverter o cenário a tempo ou se repetirá o formato

reduzido do ano anterior. O futuro dos shows, neste momento, permanece indefinido — e o relógio segue correndo.



# BRASIL

## TENSÕES INTERNACIONAIS PODEM PRESSIONAR PREÇOS E AFETAR PRODUÇÃO AGRÍCOLA

O aumento de tensões geopolíticas em diferentes regiões do planeta voltou a acender um alerta entre analistas econômicos e especialistas em comércio internacional. Conflitos armados, disputas territoriais e instabilidade política em áreas estratégicas do mundo têm potencial para afetar rotas comerciais, cadeias logísticas e o fornecimento de insumos essenciais para a economia global.

No caso do Brasil, uma das principais preocupações está relacionada ao agronegócio. O país é um dos maiores produtores e exportadores de alimentos do mundo, responsável por grande parcela da oferta global de commodities agrícolas como soja, milho, carne e café. No entanto, parte significativa dos fertilizantes e insumos utilizados na produção agrícola ainda depende de importações.

Qualquer interrupção nas cadeias de fornecimento desses produtos pode provocar aumento de custos para produtores rurais e impacto direto na formação de preços no mercado interno e internacional. Além disso, tensões internacionais costumam gerar volatilidade cambial, influenciando o valor das moedas e o comportamento dos mercados financeiros.

Especialistas destacam que o Brasil precisa avançar em estratégias de diversificação de fornecedores e estímulo à produção nacional de insumos agrícolas. O fortalecimento da indústria de fertilizantes e investimentos em pesquisa tecnológica são apontados como caminhos importantes para reduzir a vulnerabilidade do setor diante de crises internacionais.

Apesar das incertezas, representantes do agronegócio mantêm perspectiva de crescimento para a produção agrícola brasileira nos próximos anos, sustentada por fatores como expansão de áreas cultivadas, avanços tecnológicos e demanda crescente por alimentos no mercado mundial.

## PIB DO BRASIL APRESENTA CRESCIMENTO MODERADO E REFLETE CENÁRIO ECONÔMICO CAUTELOSO

O Produto Interno Bruto (PIB) do Brasil, indicador que mede a soma de todas as riquezas produzidas no país, apresentou crescimento moderado no balanço mais recente divulgado pelos órgãos oficiais de estatística. O resultado indica avanço em relação ao período anterior e mostra que a economia brasileira segue em trajetória de recuperação gradual, mesmo diante de um cenário econômico ainda desafiador.

Entre os fatores que contribuíram para o desempenho positivo estão o bom resultado do agronegócio, impulsionado pela produção agrícola, além da expansão de alguns segmentos do setor de serviços. Ainda assim, especialistas apontam que o ritmo de crescimento permanece cauteloso, influenciado por juros elevados, incertezas no cenário internacional e um ambiente econômico que ainda exige prudência de investidores e consumidores.

## CASO VORCARO: INVESTIGAÇÃO SOBRE ESQUEMA FINANCEIRO BILIONÁRIO GANHA REPERCUSSÃO NACIONAL

O caso envolvendo o banqueiro Daniel Vorcaro transformou-se em um dos episódios mais rumorosos do cenário financeiro e político brasileiro nos últimos tempos. Ex-controlador do Banco Master, o empresário foi alvo de uma operação da Polícia Federal que investiga um amplo esquema de irregularidades no sistema bancário. As suspeitas incluem crimes como fraude financeira, lavagem de dinheiro e formação de organização criminosa, além de possíveis tentativas de intimidação contra jornalistas e pessoas consideradas adversárias do grupo investigado.

A investigação, conduzida em diferentes fases, aponta para a existência de uma estrutura complexa que teria movimentado valores bilionários por meio de operações consideradas irregulares. De acordo com os investigadores, o

esquema estaria dividido em diferentes frentes de atuação, envolvendo desde a manipulação de operações financeiras até mecanismos de ocultação de patrimônio. Há também apurações sobre a possível cooptação de agentes públicos e a utilização de estratégias para monitorar ou pressionar críticos.

Diante da gravidade das suspeitas e do alcance do caso, a Justiça determinou a prisão preventiva de Vorcaro. Posteriormente, foi autorizada sua transferência para um presídio federal de segurança máxima em Brasília. A decisão levou em conta a avaliação de que o empresário possuiria influência suficiente para interferir nas investigações ou dificultar o trabalho das autoridades caso permanesse em um sistema prisional comum.

O episódio ganhou ainda

mais repercussão por causa de indícios de contatos com pessoas ligadas a diferentes esferas de poder, incluindo setores da política e instituições públicas. A possibilidade de que novas revelações venham à tona ampliou o interesse de parlamentares e autoridades, que discutem a abertura de investigações adicionais no âmbito do Congresso Nacional.

Enquanto as apurações seguem em andamento, o caso Vorcaro continua cercado de expectativa e tensão, com potencial para gerar desdobramentos significativos no ambiente político e econômico do país. Para analistas, a extensão das investigações e o volume de informações já reunidas indicam que o escândalo pode se tornar um dos mais relevantes da história recente do sistema financeiro brasileiro.

## MANIFESTAÇÕES POLÍTICAS REACENDEM DEBATE SOBRE CENÁRIO ELEITORAL BRASILEIRO

Protestos e mobilizações registrados em diversas cidades brasileiras ao longo da semana voltaram a evidenciar o ambiente político polarizado que marca o país nos últimos anos. Grupos de apoiadores do ex-presidente Jair Bolsonaro organizaram atos públicos em diferentes capitais e centros regionais, reunindo milhares de participantes em manifestações que misturaram críticas ao governo federal e discursos de mobilização política.

Durante os eventos, manifestantes exibiram bandeiras, cartazes e faixas com mensagens de apoio a pautas conservadoras e críticas a decisões judiciais e institucionais. Lideranças políticas e representantes de movimentos alinhados à direita discursaram em alguns desses atos, destacando a necessidade de reorganização política e de fortalecimento de candidaturas ligadas ao campo conservador nas próximas eleições.

O movimento ocorre em um momento em que o debate eleitoral começa a ganhar força, mesmo ainda distante do calendário oficial de campanha. Analistas

políticos observam que o país já apresenta sinais de articulação estratégica entre partidos e grupos políticos que pretendem disputar o poder nos próximos anos.

Do outro lado do espectro político, aliados do presidente Luiz Inácio Lula da Silva defendem a continuidade de programas sociais e políticas econômicas adotadas pelo governo federal, argumentando que medidas voltadas à geração de empregos, redução da desigualdade e estímulo ao crescimento econômico devem permanecer no centro do debate político nacional.

Especialistas em ciência política avaliam que o Brasil deverá viver um período prolongado de intensificação do debate público, marcado por disputas ideológicas, mobilização popular e rearranjos partidários. A polarização entre diferentes projetos políticos, que já marcou eleições anteriores, tende a continuar influenciando o cenário nacional nos próximos anos.

## JOGADORES BRASILEIROS GANHAM DESTAQUE NA EUROPA E REFORÇAM PROTAGONISMO

O futebol brasileiro voltou a chamar atenção no cenário internacional com o desempenho de vários jogadores que atuam nas principais ligas da Europa. Nas últimas rodadas dos campeonatos nacionais do continente, atletas do Brasil tiveram atuações decisivas, marcando gols, dando assistências e sendo protagonistas em partidas importantes.

Entre os destaques está o atacante Vini Jr., que segue em grande fase no Real Madrid e voltou a balançar as redes no Campeonato Espanhol, mantendo-se como uma das principais referências ofensivas da equipe. Outro nome que tem chamado atenção é Rodrygo, também do clube espanhol, que vem participando diretamente de gols e consolidando sua importância no elenco merengue.

Na Inglaterra, o meio-campista Bruno Guimarães, do Newcastle, continua sendo peça fundamental no esquema da equipe. Com forte presença no meio de campo, o jogador tem sido elogiado pela regularidade e liderança dentro de campo. Já o atacante Gabriel Martinelli, do Arsenal, segue como uma das armas ofensivas do clube londrino na disputa pelas primeiras posições da Premier League.

O bom momento desses atletas reforça a tradição do Brasil como um dos maiores exportadores de talentos do futebol mundial. Além de impulsionar suas equipes na Europa, muitos desses jogadores também se consolidam como peças importantes para a Seleção Brasileira, que passa por um processo de renovação e busca retomar o protagonismo nas grandes competições internacionais.

Com atuações cada vez mais consistentes e decisivas, os jogadores brasileiros continuam mostrando que o país segue sendo uma das principais referências técnicas do futebol global.

APOMETRIA  
Consulta e Sessão  
Pessoa Física e Jurídica  
Individual e Coletivo  
CÉSAR VIEIRA BRANQUINHO  
Entre em contato pelo  (16) 99333-4686

### TRATAMENTOS

\* SAÚDE \* MEDOS \* TRAUMAS \*  
CRENÇAS LIMITANTES  
\* DEPRESSÃO \* ANSIEDADE \*  
OBSESSÃO \* PACTOS \* MAGIA  
NEGRA \* CHIPS E IMPLANTES  
NEGATIVOS  
\* KARMAS PESSOAIS \* RESGATE  
DE FRACTAIS DE ALMAS.

## PROJETO URBANO RESGATA TRADIÇÃO CAFEIIRA E APROXIMA POPULAÇÃO DA AGRICULTURA

Uma iniciativa desenvolvida na cidade de São Paulo tem despertado interesse de pesquisadores, estudantes e visitantes ao resgatar a tradição do cultivo de café em pleno ambiente urbano. O projeto reúne centenas de pés da planta em uma área dedicada à educação ambiental e à valorização de um dos produtos mais emblemáticos da história econômica brasileira.

Durante o século XIX e início do século XX, o café foi responsável por transformar profundamente a economia do país. A expansão das lavouras impulsionou o desenvolvimento de ferrovias, portos e centros urbanos, além de consolidar o Brasil como um dos principais exportadores do grão no mercado internacional.

A iniciativa atual busca justamente preservar essa memória histórica e aproximar a população da cultura agrícola. No espaço dedicado ao projeto, vi-

sitantes podem conhecer etapas do cultivo do café, desde o plantio das mudas até o processo de colheita e beneficiamento do grão.

Além do caráter educativo, o projeto também promove reflexões sobre sustentabilidade, preservação ambiental e produção de alimentos em áreas urbanas. Escolas e universidades utilizam o local para atividades pedagógicas, permitindo que estudantes tenham contato direto com práticas agrícolas e compreendam melhor a importância do setor rural para a economia e para o abastecimento alimentar.

Mesmo em um cenário de urbanização crescente, iniciativas como essa demonstram que é possível manter viva a relação histórica entre o Brasil e o café, produto que continua ocupando posição de destaque na pauta de exportações e na identidade cultural do país.

## AGRO BRASILEIRO CONSOLIDA PROTAGONISMO E SEGUE COMO PILAR DA ECONOMIA NACIONAL

O agronegócio brasileiro reafirma, mais uma vez, sua importância estratégica para o desenvolvimento do país. Em meio a um cenário econômico global marcado por incertezas, o setor segue apresentando desempenho sólido, sustentado por ganhos de produtividade, avanço tecnológico e forte presença nos mercados internacionais. A produção agrícola e pecuária continua sendo responsável por grande parte das exportações brasileiras, garantindo fluxo de divisas e fortalecendo a balança comercial.

Culturas como soja, milho, café e algodão mantêm posição de destaque no cenário mundial, enquanto a pecuária brasileira amplia sua participação em mercados exigentes, reforçando a competitividade do país no comércio global de alimentos. O resultado é reflexo de décadas de investimento em pesquisa, inovação e modernização do campo, fatores que transformaram o Brasil em

uma das maiores potências agroalimentares do planeta.

Apesar dos desafios enfrentados pelos produtores, como o custo elevado de insumos, as oscilações climáticas e as pressões do mercado internacional, o setor demonstra capacidade de adaptação e resiliência. Analistas destacam que o agronegócio continuará exercendo papel fundamental na economia nacional, não apenas como gerador de riqueza, mas também como elemento decisivo para a segurança alimentar e o desenvolvimento regional.

Nesse contexto, o desempenho do agro reafirma uma realidade cada vez mais evidente: o campo brasileiro segue sendo um dos principais motores do crescimento econômico, conectando tecnologia, produção e sustentabilidade em uma cadeia que impacta diretamente o presente e o futuro do país.

## PRODUÇÃO BRASILEIRA DE CAFÉ VIVE MOMENTO DECISIVO DIANTE DE INCERTEZAS CLIMÁTICAS

A safra brasileira de café entrou em uma fase considerada estratégica para determinar o volume final da produção que será colhida nos próximos meses. Como maior produtor mundial do grão, o Brasil exerce forte influência sobre o comportamento dos preços internacionais da commodity.

Agrônomos e especialistas do setor destacam que as condições climáticas desempenham papel decisivo nesse período. A regularidade das chuvas e o equilíbrio das temperaturas são fatores fundamentais para o desenvolvimento das lavouras, especialmente nas regiões produtoras de café arábica.

Caso o clima permaneça favorável, a expectativa é de uma produção robusta, capaz de atender à demanda crescente do mercado internacional. O consumo global de café tem aumentado gradualmente, impulsionado por novos hábitos de consumo e pela expansão de cafeterias e redes especializadas em diversos países.

No entanto, eventuais períodos de estiagem ou variações climáticas abruptas podem comprometer parte da produtividade. Por essa razão, produtores acompanham atentamente as previsões meteorológicas e adotam estratégias de manejo para reduzir possíveis perdas.

Nos últimos anos, o setor cafeeiro brasileiro também tem investido em tecnologia agrícola, renovação de lavouras e práticas de sustentabilidade. Esses avanços contribuíram para aumentar a eficiência da produção e consolidar o país como referência mundial na cadeia produtiva do café.

## CRIME CONTRA ADOLESCENTE NO RIO PROVOCA INDIGNAÇÃO NACIONAL E REACENDE DEBATE SOBRE VIOLÊNCIA DE GÊNERO

Um caso de violência sexual envolvendo uma adolescente em Rio de Janeiro provocou forte reação da sociedade brasileira nos últimos dias e trouxe novamente ao centro do debate público a necessidade de ampliar políticas de proteção às mulheres e meninas. O episódio teria ocorrido no bairro de Copacabana, um dos mais conhecidos da capital fluminense, e está sendo investigado pela polícia civil.

De acordo com informações divulgadas pelas autoridades, a jovem teria sido levada a um apartamento onde sofreu abuso por parte de vários homens. A denúncia feita pela vítima desencadeou uma rápida mobilização policial e deu início a um processo de investigação que busca identificar todos os envolvidos no crime. Alguns suspeitos já foram ouvidos pelas autoridades, enquanto outros continuam sendo investigados.

A repercussão do caso foi ampliada nas redes sociais e nos meios de comunicação, principalmente após a divulgação de que um dos investigados teria ligação familiar com figuras da administração pública. O fato gerou críticas e levantou questionamentos sobre privilégios e igualdade no acesso à justiça.

Especialistas em segurança pública e direitos humanos ressaltam que crimes dessa natureza continuam sendo um dos grandes desafios sociais do país. Dados estatísticos indicam que grande parte das vítimas de violência sexual ainda enfrenta dificuldades para denunciar os agressores, seja por medo, vergonha ou falta de apoio institucional.

Organizações de defesa dos direitos das mulheres destacaram a importância de garantir acolhimento às vítimas e reforçar mecanismos de prevenção. Para esses grupos, além da responsabilização criminal dos envolvidos, é fundamental ampliar campanhas educativas e fortalecer redes de proteção capazes de oferecer assistência psicológica, jurídica

## CRESCIMENTO ECONÔMICO DESACELERA, MAS BRASIL MANTÉM EXPANSÃO DA ATIVIDADE

O desempenho recente da economia brasileira mostra que o país continua em trajetória de crescimento, embora em ritmo menos acelerado do que em anos anteriores. Levantamentos econômicos divulgados por órgãos oficiais, entre eles o Instituto Brasileiro de Geografia e Estatística, apontam que a expansão da atividade econômica foi sustentada principalmente pelo agronegócio e pelo setor de serviços.

A produção agrícola teve papel decisivo nesse resultado. Colheitas expressivas de grãos e o aumento das exportações de produtos agropecuários ajudaram a manter a balança comercial brasileira em posição favorável. O país conti-

nua sendo um dos maiores fornecedores globais de alimentos, o que garante participação relevante no comércio internacional de commodities.

O setor de serviços também apresentou sinais de recuperação, impulsionado pela retomada gradual do consumo e pela ampliação de atividades ligadas ao turismo, transporte e comércio. Já a indústria, embora tenha registrado crescimento, enfrenta desafios estruturais que dificultam um avanço mais consistente.

Entre os fatores apontados por economistas estão o custo elevado do crédito, a necessidade de modernização tecnológica e o ambiente

de incertezas no cenário internacional. Juros elevados, utilizados como instrumento de controle da inflação, acabam reduzindo investimentos produtivos e limitando a expansão de alguns setores.

Para os próximos meses, analistas esperam que a economia brasileira mantenha crescimento moderado. O desempenho do agronegócio, as decisões de política monetária e a estabilidade política serão elementos determinantes para definir o ritmo da atividade econômica ao longo de 2026.



Vai pra SP? Vai de Nena!  
Whatsapp :  
**(16) 99177-8869**



# SAÚDE

## ESTUDO REVELA PRESENÇA DE MICROPLÁSTICOS EM TUMORES HUMANOS

Uma descoberta recente chamou a atenção da comunidade científica ao identificar partículas microscópicas de plástico em tecidos tumorais humanos. Pesquisadores detectaram a presença de microplásticos em grande parte das amostras analisadas em casos de câncer de próstata, levantando novas questões sobre o impacto da poluição ambiental na saúde.

Os cientistas observaram que os tecidos tumorais apresentavam concentração significativamente maior dessas partículas quando comparados a tecidos saudáveis da mesma região do corpo. Embora a pesquisa ainda esteja em fase inicial, os resultados sugerem que a exposição prolongada a microplásticos pode ter relação com processos inflamatórios ou alterações celulares.

Especialistas ressaltam que ainda não é possível afirmar uma ligação direta entre microplásticos e o desenvolvimento do câncer. No entanto, a descoberta abre uma nova linha de investigação científica voltada à influência de contaminantes ambientais na formação de doenças.

O aumento da presença de partículas plásticas no ambiente — especialmente em alimentos, água e ar — tem despertado crescente preocupação entre pesquisadores de saúde pública, que buscam compreender os possíveis efeitos dessas substâncias no organismo humano.

## ESTUDO APONTA CRESCIMENTO PREOCUPANTE DE CASOS DE OBESIDADE INFANTIL NO MUNDO

A obesidade infantil tem se consolidado como um dos principais desafios de saúde pública do século XXI. Dados acompanhados por especialistas ligados à Organização Mundial da Saúde indicam que o número de crianças e adolescentes com excesso de peso continua crescendo em diversos países, refletindo mudanças no estilo de vida e nos hábitos alimentares da população.

Pesquisas recentes apontam que fatores como alimentação rica em produtos ultraprocessados, redução da atividade física e aumento do tempo diante de telas eletrônicas têm contribuído para o avanço desse problema. O resultado é o surgimento cada vez mais precoce de doenças que tradicionalmente eram associadas apenas à vida adulta.

Entre as complicações mais frequentes estão o desenvolvimento de Diabetes Tipo 2, hipertensão arterial e alterações metabólicas que podem comprometer a saúde ao longo da vida. Especialistas alertam que crianças com obesidade têm maior probabilidade de manter o excesso de peso na fase adulta, ampliando o risco de doenças cardiovasculares.

Além das consequências físicas, o problema também envolve impactos psicológicos importantes. Crianças e adolescentes que convivem com obesidade frequentemente enfrentam episódios de discriminação, baixa autoestima e dificuldades de socialização, fatores que podem afetar o desenvolvimento emocional.

Diante desse cenário, profissionais da saúde defendem estratégias que envolvam não apenas tratamentos médicos, mas também políticas públicas voltadas à educação alimentar, incentivo à prática de atividades físicas e maior conscientização das famílias sobre a importância de hábitos saudáveis desde a infância.

## PESQUISAS AVANÇAM EM TERAPIAS QUE PODEM LEVAR À REMISSÃO DO DIABETES TIPO 2

Cientistas de diversos centros de pesquisa têm registrado avanços importantes no estudo de tratamentos capazes de controlar de forma profunda — e em alguns casos até reverter — o Diabetes Tipo 2. A doença, uma das mais comuns no mundo, está ligada à dificuldade do organismo em utilizar corretamente a insulina, o que provoca o aumento dos níveis de açúcar no sangue.

Estudos recentes mostram que alguns pacientes conseguem atingir a chamada remissão da doença, condição em que a glicose volta a níveis normais sem necessidade de uso contínuo de medicamentos. Isso tem sido observado principalmente quando o tratamento é iniciado logo após o diagnóstico e inclui mudanças significativas no estilo de vida.

Entre as estratégias avaliadas estão programas médicos de reeducação alimentar, medicamentos modernos voltados ao controle do metabolismo e, em alguns casos, procedimentos metabólicos utilizados no tratamento da obesidade. Esses métodos têm demonstrado capacidade de melhorar a sensibilidade à insulina e reduzir os níveis de glicose por longos períodos.

Especialistas ligados à American Diabetes Association destacam que ainda não existe uma cura definitiva para a doença, mas os resultados das pesquisas indicam que a remissão pode se tornar cada vez mais possível com o avanço das terapias e o diagnóstico precoce.



CLÍNICA WU WEI  
ACUPUNTURA MÉDICA E CLÍNICA GERAL

Rua Homero Pacheco Alves, 1929

Centro

## PESQUISA BRASILEIRA AVANÇA EM TRATAMENTO PARA LESÕES NA MEDULA ESPINHAL



Uma linha de pesquisa desenvolvida por cientistas brasileiros pode representar um avanço significativo no tratamento de lesões na medula espinhal. Estudos conduzidos por pesquisadores da Universidade Federal do Rio de Janeiro investigam o potencial de uma molécula chamada polilaminina, que pode estimular a regeneração de estruturas nervosas danificadas.

A substância vem sendo estudada há décadas e apresentou resultados promissores em experimentos laboratoriais. Os testes indicam que a molécula tem capacidade de favorecer a reconexão de fibras nervosas, processo considerado fundamental para recuperar movimentos perdidos após traumas na medula. Pesquisadores acreditam que a descoberta poderá abrir caminho para novas terapias voltadas a pacientes com paralisia.

O avanço ganhou destaque após órgãos regulatórios brasileiros autorizarem estudos clínicos em seres humanos para avaliar a segurança e a eficácia do tratamento. A expectativa da comunidade científica é que os resultados dessas pesquisas possam ampliar as possibilidades de reabilitação para pessoas que sofreram lesões graves na coluna vertebral.

Se os resultados clínicos confirmarem o potencial observado em laboratório, o estudo poderá representar uma mudança importante na abordagem médica desse tipo de trauma, que atualmente possui opções terapêuticas bastante limitadas.

## CIENTISTAS DESENVOLVEM NOVA ESTRATÉGIA PARA COMBATER TUMORES AGRESSIVOS

Pesquisadores europeus anunciaram resultados promissores em estudos experimentais voltados ao tratamento do câncer de pâncreas, um dos tumores mais difíceis de tratar na oncologia moderna. A investigação avaliou uma combinação de terapias capaz de provocar regressão significativa de tumores em modelos laboratoriais.

O método consiste na utilização simultânea de três abordagens terapêuticas que atuam em diferentes etapas do crescimento tumoral. Essa estratégia busca enfraquecer as células cancerígenas e impedir que elas continuem se multiplicando ou desenvolvendo resistência aos medicamentos.

Embora os testes iniciais tenham sido realizados em modelos experimentais, os resultados animaram pesquisadores, já que o câncer

pancreático costuma apresentar baixa taxa de sobrevivência e opções limitadas de tratamento. A expectativa é que novas fases da pesquisa permitam avaliar a eficácia do método em estudos clínicos com pacientes humanos.

Especialistas afirmam que avanços desse tipo demonstram a importância da pesquisa multidisciplinar no combate ao câncer, integrando genética, farmacologia e biologia molecular na busca por terapias mais eficientes.



## MUNDO

### IRÃ BUSCA DEFINIR NOVA LIDERANÇA APÓS MORTE DO AIATOLÁ KHAMENEI

A morte do aiatolá Ali Khamenei, que esteve à frente do comando político e religioso do Irã por mais de 30 anos, abriu um processo delicado de sucessão no país. Com a ausência do líder supremo, autoridades iranianas iniciaram os procedimentos previstos na Constituição para garantir a continuidade do governo enquanto ocorre a escolha do novo dirigente máximo da República Islâmica.

Neste momento, um grupo de autoridades religiosas e políticas exerce temporariamente as funções de liderança, garantindo a condução das decisões estratégicas do Estado. A definição permanente do sucessor caberá à Assembleia dos Especialistas, órgão formado por clérigos responsáveis por escolher o líder supremo entre figuras influentes do establishment religioso iraniano.

Nos bastidores, alguns nomes já aparecem como possíveis sucessores, entre eles líderes religiosos de grande influência e também figuras próximas ao antigo governo. Analistas internacionais apontam que a escolha poderá ter forte impacto no rumo da política externa iraniana, especialmente em um momento de tensão no Oriente Médio.

Além da disputa pela liderança política, o país também passa por mudanças no comando de setores militares estratégicos. A reorganização das forças de segurança ocorre em meio a um cenário regional instável, o que aumenta a pressão para que o Irã defina rapidamente sua nova liderança e mantenha estabilidade interna.



### ACORDO ENTRE MERCOSUL E UNIÃO EUROPEIA AVANÇA E PODE REDEFINIR COMÉRCIO INTERNACIONAL

O avanço do acordo comercial entre o Mercosul e a União Europeia representa um dos movimentos econômicos mais relevantes das últimas décadas envolvendo países da América do Sul. O tratado, negociado ao longo de mais de vinte anos, prevê a criação de uma ampla zona de cooperação comercial entre os dois blocos, conectando mercados que somam centenas de milhões de consumidores e um volume expressivo de comércio internacional.

A proposta estabelece a redução progressiva de tarifas de importação para grande parte dos produtos negociados entre as duas regiões. Na prática, isso pode facilitar a entrada de mercadorias sul-americanas no mercado europeu, especialmente produtos ligados ao agronegócio, como carnes, grãos e derivados agrícolas. Em contrapartida, a indústria europeia tende a ampliar sua presença na América do Sul com a exportação de bens industriais, equipamentos tecnológicos e produtos de maior valor agregado.

Especialistas em comércio exterior apontam que o Brasil poderá se beneficiar significativamente com o aumento das exportações e com a ampliação do fluxo de investimentos internacionais. A expectativa é

que setores como agronegócio, mineração, alimentos processados e celulose ganhem competitividade em mercados europeus. Por outro lado, representantes da indústria nacional observam o processo com cautela, destacando a necessidade de políticas de proteção e estímulo à produção interna para evitar perda de competitividade diante de empresas europeias.

Outro ponto sensível envolve exigências ambientais e sanitárias, frequentemente debatidas nas negociações internacionais. Países europeus costumam exigir padrões rigorosos de sustentabilidade, o que pode influenciar práticas agrícolas e industriais na América do Sul. Ainda assim, analistas consideram que o acordo representa uma oportunidade estratégica para ampliar a inserção do Brasil nas cadeias globais de comércio.

Embora já tenha avançado em etapas legislativas importantes, o tratado ainda precisa ser ratificado por todos os países envolvidos para entrar plenamente em vigor. O processo pode levar algum tempo, mas a expectativa é de que o acordo se consolide como um marco nas relações econômicas entre os dois continentes.

### ISLÂNDIA DEBATE POSSÍVEL RETOMADA DO PROCESSO DE ADESÃO À UNIÃO EUROPEIA



A possibilidade de retomada das negociações para ingresso da Islândia na União Europeia voltou a ganhar destaque no debate político do país. O governo islandês sinalizou que pretende consultar a população por meio de um referendo que decidirá se as negociações diplomáticas com o bloco europeu devem ser reabertas.

A Islândia iniciou conversas formais para adesão à União Europeia no início da década de 2010, em um momento marcado por dificuldades econômicas após a crise financeira global. No entanto, as negociações foram suspensas alguns anos depois, principalmente devido a divergências relacionadas à

política pesqueira e ao controle de recursos naturais.

O tema voltou à pauta em um contexto internacional bastante diferente. Mudanças no cenário geopolítico europeu, a reorganização das alianças comerciais e os desafios econômicos enfrentados por países de pequeno porte têm levado setores da sociedade islandesa a reavaliar os benefícios de uma possível integração ao bloco europeu.

Defensores da retomada das negociações argumentam que a adesão poderia ampliar oportunidades comerciais, fortalecer a estabilidade econômica e aumentar a participação do país em decisões políticas relevantes no continente. Por outro lado, críticos da proposta temem que a entrada na União Europeia limite a autonomia da Islândia em áreas estratégicas como pesca, energia e gestão de recursos naturais.

Caso o referendo seja aprovado, o governo deverá iniciar uma nova rodada de negociações com as instituições europeias. Mesmo assim, especialistas lembram que o processo de adesão costuma ser longo e exige uma série de ajustes políticos, econômicos e legislativos por parte do país candidato.

### INSTABILIDADE GEOPOLÍTICA PRESSIONA MERCADO GLOBAL DE ENERGIA



A crescente tensão em áreas estratégicas do planeta tem provocado reflexos diretos no mercado internacional de energia. O preço do petróleo, considerado um dos principais indicadores da economia global, voltou a apresentar

oscilações significativas diante do temor de interrupções no fornecimento provenientes do Oriente Médio.

A crescente tensão em áreas estratégicas do planeta tem provocado reflexos diretos no mercado internacional de energia. O preço do petróleo, considerado um dos principais indicadores da economia global, voltou a apresentar

oscilações significativas diante do temor de interrupções no fornecimento provenientes do Oriente Médio.

Grande parte desse receio está associada à importância do Estreito de Ormuz, uma das rotas marítimas mais estratégicas do mundo para o transporte de petróleo e gás natural. Milhões de barris de petróleo atravessam diariamente essa passagem localizada entre o Irã e o Omã, conectando produtores do Golfo Pérsico a mercados da Europa, Ásia e América.

Quando crises políticas ou militares surgem nessa região, investidores costumam reagir rapidamente, elevando o preço das commodities energéticas. Esse movimento ocorre porque qualquer ameaça à navegação ou à infraestrutura petrolífera pode comprometer o abastecimento global.

O aumento do custo da energia costuma gerar um efeito em cadeia

na economia mundial. Combustíveis mais caros impactam diretamente setores como transporte, indústria e agricultura, elevando despesas de produção e pressionando índices inflacionários em diversos países.

Para economias emergentes, que frequentemente dependem da importação de combustíveis ou fertilizantes derivados do petróleo, o impacto tende a ser ainda mais significativo. Por esse motivo, especialistas defendem que governos busquem diversificar suas matrizes energéticas e ampliar investimentos em fontes renováveis como forma de reduzir a vulnerabilidade a crises geopolíticas.



Rua Alberto de Azevedo, 747  
Jardim Califórnia - Franca



Por Lucas Verzola

## TORCEDORES RAIZ!

Hoje a nossa coluna é em clima de decisão! Dois torcedores fanáticos do Sociedade Esportiva Palmeiras são os destaques do dia, representando toda a paixão pelo Verdão, que está na final do Campeonato Paulista e pode se sagrar campeão neste domingo, diante do Grêmio Novorizontino. É dia de vestir o manto, reunir a torcida e acreditar em mais um título! Avanti, Palestra!



### A Professora Mais Verde da Cidade

Maria Inês Paulino não torce para o Sociedade Esportiva Palmeiras. Ela praticamente faz parte do elenco. Na sala de aula, tudo vira futebol. Se a turma vai bem na prova? "Organização tática exemplar!" Se vai mal? "Faltou entrosamento, igual clássico fora de casa!" Dizem que até a chamada parece escalação: — "Presente!"

"Boa, titular absoluto!" E quando o Palmeiras ganha? Aula motivacional. Quando perde? "Momento de aprendizado, turma!" Entre uma explicação e outra, ela ensina português, história... e, claro, a eterna filosofia do Verdão: sofrer, acreditar e, no fim, comemorar. Porque para a professora Maria Inês, ser palmeirense não é torcida. É metodologia.

### Isaias Marques Neto: 8h de Trabalho, 16h Falando do Palmeiras

Na JA Saúde Animal existe um fenômeno raro da natureza: Isaias Marques Neto em dia de jogo do Palmeiras. Ele não trabalha, ele atua. Chega de verde da cabeça aos pés, café na caneca do Verdão e começa o expediente distribuindo "bom dia" que mais parecem gritos de arquibancada. Se o time ganha, ele explica a tática até pro cachorro do cliente. Se perde, a culpa é do juiz, do VAR, do clima, do alinhamento dos planetas — menos do Palmeiras, claro. Dizem que ele consegue transformar qualquer assunto em futebol: vacina vira "reforço de base", planilha vira "tabela do campeonato" e reunião é "preleção". Mas no fundo, todo mundo sabe: o fanatismo é proporcional ao amor pelo time. E se existe alguém que honra o uniforme verde dentro e fora do expediente... esse alguém é o Isaias — o único capaz de transformar qualquer reunião da JA Saúde Animal em uma coletiva pós-jogo. E que fique claro: pode até ser chato às vezes... mas se o Palmeiras jogar, a gente já sabe quem vai estar mais feliz na segunda-feira



## PAULISTA 2026

### PAULISTÃO SERÁ DECIDIDO NESTE DOMINGO EM NOVO HORIZONTE!

A grande decisão do Campeonato Paulista promete fortes emoções neste domingo. Palmeiras e Novorizontino entram em campo para disputar a final do Campeonato Paulista, em um duelo que coloca frente a frente tradição e ascensão. De um lado, o Palmeiras chega embalado pela força do seu elenco e pela experiência em decisões recentes. O Verdão aposta na consistência tática, na intensidade do meio-campo e no poder de decisão de seus principais jogadores para buscar mais um título estadual e reafirmar sua hegemonia no cenário paulista. A camisa pesada e o histórico vencedor em finais são trunfos que costumam fazer diferença em jogos decisivos. Do outro lado, o Novorizontino vive um momento histórico. Com uma campanha sólida e competitiva, a

equipe do interior mostrou organização, disciplina tática e eficiência nos momentos cruciais.

A final representa não apenas a chance de conquistar um título inédito, mas também de consolidar o clube entre as principais forças do estado. A expectativa é de um confronto equilibrado, apesar do favoritismo natural do Palmeiras. Em finais, porém, detalhes decidem: uma bola parada, um contra-ataque bem encaixado ou até mesmo a frieza nas penalidades podem escrever o roteiro da partida. Independentemente do resultado, o torcedor pode esperar entrega, emoção e um capítulo marcante na história do futebol paulista. Neste domingo, o estado vai parar, pra acompanhar quem levantará a taça e entrará definitivamente para a história.



## SESI FRANCA BASQUETE COMEÇA A DIVIDIR SEU FUTURO NA BCLA NESTE DOMINGO, EM BH.



O Sesi Franca Basquete começa a decidir seu futuro na Basketball Champions League Americas neste domingo, em Belo Horizonte. A equipe paulista enfrenta o Minas Tênis Clube, fora de casa, em um duelo decisivo que pode encaminhar a classificação na competição continental. Atual campeão do NBB e sempre forte em torneios internacionais, o Franca chega confiante, apostando na experiência do elenco e na força coletiva que tem sido marca do time nas últimas temporadas. Do outro lado, o Minas promete dificultar a vida dos francanos, embalado pelo apoio da torcida e pela consistência jogando em casa.

A partida marca o início de uma fase crucial na BCLA, em que cada posse de bola pode fazer a diferença. Para o Sesi Franca, é hora de mostrar maturidade e personalidade longe de seus domínios, em busca de mais um passo rumo ao título continental.

## VITÓRIAS INTERROMPIDAS: HISTÓRIAS QUE O TEMPO NÃO DEIXOU TERMINAR

### Futebol Brasileiro e Internacional

**Dener** (23 anos): Considerado um dos maiores talentos do futebol brasileiro na década de 90, o atacante da Portuguesa, que jogava no Vasco, morreu em 1994 após um acidente de carro no Rio de Janeiro.

**Edmilson** (24 anos): Campeão mundial sub-20 com o Brasil, morreu em 1992 em um acidente de carro em São Paulo.

**Daniel Corrêa** (24 anos): Jogador revelado pelo Cruzeiro e com passagens por São Paulo e Botafogo-SP, teve sua vida interrompida tragicamente em 2018.

**Jogadores da Chapecoense** (2016): A queda do avião na Colômbia vitimou quase todo o elenco jovem e promissor da equipe, com idades variadas, marcando um dos dias mais tristes do futebol.

**Marc-Vivien Foé** (28 anos): Jogador camaronês que desmaiou em campo durante a Copa das Confederações de 2003 e faleceu de problemas cardíacos.

### Outros Esportes

**Ayrton Senna** (34 anos): Embora automobilista, sua morte em 1994 (acidente na curva Tamburello, em Ímola) é uma das mais lembradas no Brasil, interrompendo a carreira de um ídolo no auge.

**Kobe Bryant** (41 anos): Lenda do basquete (NBA), morreu com sua filha em um acidente de helicóptero em 2020.

**Eya Guezquez** (17 anos): Velejadora tunisiana, morreu afogada durante um treino no ciclo para os Jogos Olímpicos de Paris 2024.

**Dallas McCarver** (26 anos): Fisiculturista norte-americano conhecido como "Big Country", faleceu em 2017.

**Agnes Tirop** (25 anos): Estrela queniana do cross country, quarta colocada nos Jogos Olímpicos de Tóquio, foi assassinada em 2021.

**João Gabriel Hofstatter De Lamare** (20 anos): Faleceu durante uma meia maratona em 2025, vítima de mal súbito.

### Causas Comuns em Falecimentos Precoces

Pesquisas indicam que, infelizmente, uma parcela significativa de mortes de atletas antes dos 30 anos (cerca de 40%) está associada a traumas cerebrais. No esporte de alto rendimento, paradas cardíacas súbitas durante treinos ou competições também são uma causa comum, muitas vezes ligadas a condições não detectadas em exames de rotina.

# Feliz *Dia da* Mulher 8 DE MARÇO

Celebrado em 8 de março, o Dia Internacional da Mulher não é apenas uma data no calendário. É um momento de reconhecimento, de memória e de reverência à presença feminina que, com coragem e sensibilidade, ajuda a sustentar e transformar o mundo. Ao longo da história, mulheres caminharam muitas vezes contra o vento do preconceito, enfrentando barreiras sociais, culturais e políticas para conquistar direitos que hoje parecem naturais, mas que foram alcançados com luta, persistência e dignidade.

A história da humanidade carrega a marca silenciosa — e ao mesmo tempo poderosa — da mulher que educa, que inspira, que constrói e que protege. É a mulher que transforma o cuidado em força, a sensibilidade em sabedoria e a perseverança em conquista. Em cada avanço social, em cada descoberta científica, em cada movimento cultural ou transformação política, existe a presença feminina ajudando a escrever novos capítulos da história.

Mas a mulher não é apenas símbolo de luta. Ela também representa ternura, acolhimento e amor. Há uma beleza profunda na maneira como muitas mulheres conseguem equilibrar firmeza e delicadeza, coragem e empatia, razão e emoção. São mães, filhas, profissionais, líderes, artistas, educadoras e tantas outras versões de uma mesma essência: a capacidade extraordinária de cuidar da vida e, ao mesmo tempo, abrir caminhos para o futuro.

Ainda existem desafios a serem superados. A busca por igualdade, respeito e reconhecimento pleno continua sendo uma jornada coletiva. No entanto, cada passo dado pelas mulheres ao longo das últimas décadas revela uma transformação profunda na sociedade, mostrando que a força feminina não está apenas na resistência, mas também na capacidade de reinventar o mundo com inteligência, sensibilidade e determinação.

Neste 8 de março, a homenagem vai além das palavras. É um convite à admiração e ao respeito por todas as mulheres que, de forma visível ou silenciosa, fazem a diferença todos os dias. Mulheres que carregam dentro de si uma mistura rara de coragem e poesia, de firmeza e amor.

Porque quando uma mulher acredita em si mesma, ela não transforma apenas a própria história — ela ilumina o caminho de muitas outras.

**GRUPO RS**



# FAMÍLIA VERZOLA

Por Lucas Verzola



Profissional de destaque no mercado imobiliário, Marcelo Perente também oferece um excelente espaço de lazer para aluguel, que é o "Recanto D. Nina", ideal para os mais diversos tipos de festas e eventos, reunindo conforto, estrutura e um ambiente encantador para momentos inesquecíveis. Entre em contato e reserve sua data (16-99227-4681). Na foto ele aqui acontece junto de sua querida esposa, Elisângela.



O renomado advogado Dr. Thiago Mazarão, pós-graduado em Direito Empresarial, destaca-se pela excelência, competência e dinamismo com que conduz cada demanda sob sua responsabilidade. Com sólida formação acadêmica e atuação estratégica, oferece um atendimento personalizado, pautado na ética, na transparência e no compromisso com resultados eficazes. Reconhecido pela dedicação e profissionalismo, Dr. Thiago Mazarão construiu uma trajetória marcada pela confiança de seus clientes, que encontram em seu trabalho segurança, responsabilidade e soluções jurídicas eficientes. Sua atuação firme e dinâmica reflete o compromisso constante com a qualidade e a defesa dos interesses daqueles que nele depositam sua confiança.



A muito capacitada Dra. Monalisa Rosa é sinônimo de excelência, determinação e compromisso com a justiça. Reconhecida por sua atuação impecável, construiu uma trajetória marcada pela ética, pela competência técnica e pela dedicação incansável aos seus clientes. Com postura firme e sensibilidade admirável, Dra. Monalisa Rosa alia profundo conhecimento jurídico a uma visão estratégica apurada, sempre buscando as melhores soluções com responsabilidade e humanidade. Sua reputação é fruto de trabalho sério, resultados consistentes e respeito absoluto aos princípios que norteiam a advocacia. Mais do que uma profissional renomada, Dra. Monalisa Rosa é inspiração — exemplo de liderança, credibilidade e paixão pelo Direito. Fizemos o convite, e ela deverá estar conosco gravando sua participação no programa Família Verzola Recebe, dentro em breve.



Ana Claudia Querino é uma artista cuja trajetória honra e preserva a riqueza da tradição barroca brasileira. Especialista em restauração e policromia, sua atuação com técnica histórica barroca revela não apenas domínio técnico, mas profundo respeito pela memória, pela fé e pela arte que atravessam séculos. Com olhar sensível e mãos precisas, Ana Claudia devolve vida, cor e significado a obras que carregam história. Seu trabalho é marcado pela excelência, pela pesquisa cuidadosa e pelo compromisso com a autenticidade de cada detalhe. Além de restauradora, é também professora dedicada, compartilhando generosamente suas técnicas e conhecimentos. Por meio de seus cursos, forma alunos de todo o Brasil, transmitindo saberes que mantêm viva a tradição e fortalecem novas gerações de profissionais da arte sacra e histórica. Ana Claudia Querino é, sem dúvida, um nome que representa talento, responsabilidade e amor pela preservação do nosso patrimônio cultural.



Caríssimo Dr. Raphael Pinheiro é referência quando o assunto é Direito de Família, atuando com excelência, ética e profundo compromisso com cada cliente. Especialista na área, conduz casos com sensibilidade e firmeza, compreendendo que por trás de cada processo existem histórias, sentimentos e vidas que merecem respeito e atenção individualizada. Com sólida experiência em divórcios, guarda, pensão alimentícia, regulamentação de convivência, inventários e demais demandas familiares, o Dr. Raphael Pinheiro se destaca pela estratégia jurídica eficiente aliada a um atendimento humano e acolhedor. Sua atuação é pautada na busca por soluções seguras, ágeis e justas, sempre priorizando a proteção dos direitos e o bem-estar das famílias. Profissional dedicado e altamente qualificado, Dr. Raphael Pinheiro é a escolha certa para quem busca orientação jurídica especializada, confiança e resultados concretos em Direito de Família. Ele estará conosco, em breve, no programa Família Verzola Recebe, falando sobre um assunto dos mais interessantes da área jurídica.

O advogado criminalista Dr. Antônio Roberto Soares construiu sua trajetória com base na seriedade, na firmeza de princípios e na atuação combativa em defesa dos direitos de seus clientes. Reconhecido pela postura ética e estratégica, destaca-se pela condução segura dos processos e pela dedicação incansável em cada causa que assume. Ao seu lado, soma-se a competência da também profissional da área jurídica Dra. Edina Tótolli, que imprime sensibilidade, técnica e precisão em sua atuação. Juntos, compartilham o mesmo escritório, formando uma parceria sólida que alia experiência, dinamismo e eficiência. No ambiente profissional que dividem, o atendimento é marcado pela organização, agilidade e comprometimento. Cada cliente é recebido com atenção individualizada, transparência e responsabilidade, refletindo a harmonia e o profissionalismo que fazem do trabalho do casal uma referência de confiança e excelência na área jurídica.



Neste mês, o quadro Momento Jurídico do programa Família Verzola Recebe tem a honra de contar com a participação da renomada e altamente capacitada profissional da área jurídica, Dra. Aline Scotti. Reconhecida por sua competência, dedicação e profundo conhecimento do Direito, a Dra. Aline traz orientações valiosas e esclarecimentos importantes para os nossos telespectadores. Com linguagem clara e objetiva, ela compartilha dicas essenciais sobre temas jurídicos que fazem parte do dia a dia da população, contribuindo para informar e orientar quem acompanha o programa. Sem dúvida, uma participação enriquecedora que reforça o compromisso do Família Verzola Recebe em levar conteúdo de qualidade e utilidade ao público.



## Império das Carnes

**Aqui o sabor é rei.  
Qualidade, tradição e economia.  
AV. BRASIL, 2780  
JD. Brasilândia  
16-3725-0999  
16-99995-6191**

Cancerologia e  
Oncologia Clínica

**DR. JOSÉ REINALDO  
DE PAULA TASSO**

(CRM 80327)

Rua Voluntários  
da Franca, 1926,  
Centro

3722-6921





ENTRE LINHAS E CAMINHOS



Por Francisco Leal

Francisco é advogado, professor e jornalista.

# NOTAS SOCIAIS



Regnon Molina e Larisse Castaldi simbolizam dedicação e excelência à frente do Colégio Mundo do Saber. Com visão moderna e valores sólidos, conduzem a instituição com serenidade e propósito. Ao lado das filhas Fernanda e Manuela, formam uma família que inspira pela união e pelo exemplo. A gestão que realizam é acolhedora, participativa e comprometida com o desenvolvimento humano, consolidando o colégio como referência educacional na cidade.



Educadora por vocação e líder por essência, Maria Lídia Borges Machado construiu mais que um projeto social: edificou oportunidades concretas para gerações. À frente da ONG Pedra Bruta, transformou a instituição em referência de excelência em Franca, revelando talentos e abrindo caminhos acadêmicos antes inimagináveis. Sua presença firme e sensível reafirma que a educação permanece como a mais poderosa ferramenta de transformação social.

Profissional que traduz sensibilidade em propósito, a dr.<sup>a</sup> Vanessa Maranhã construiu trajetória marcada pela escuta qualificada, ética e profundo respeito à individualidade. Psicóloga clínica dedicada, amplia sua atuação como escritora e artista, transformando sentimentos em palavras e imagens que inspiram reflexão. Seu trabalho revela compromisso genuíno com o cuidado emocional e com a expressão humana, consolidando seu nome como referência em acolhimento e criatividade.



Marcelo Mambrini, conhecido como Sargento Mambrini, construiu trajetória pública marcada por coragem, diálogo e compromisso com Franca.

Com olhar atento e sólida base científica, a dr.<sup>a</sup> Tamiris Liporoni destaca-se pela excelência na avaliação neuropsicopedagógica. Seu trabalho transcende o diagnóstico: é intervenção qualificada, orientação segura e construção de esperança. Ao unir rigor técnico e sensibilidade humana, promove desenvolvimento, fortalece famílias e orienta educadores e profissionais. Sua atuação reafirma que conhecimento e empatia caminham juntos na transformação de vidas.

Vereador combativo e presidente da Câmara Municipal entre 2005 e 2008, destacou-se pela fiscalização firme e defesa das demandas populares. Idealizador das ações do PROERD na cidade desde 1997, deixou contribuição relevante à educação preventiva e à formação cidadã de crianças e adolescentes da região. Seu legado permanece associado à transparência e ao serviço comunitário.



Herdeiro de uma história de honra e compromisso, o dr. Mansur Jorge Said Filho construiu trajetória sólida e respeitada no universo jurídico. Advogado e mestre em Direito Empresarial, destaca-se pelo preparo técnico, visão estratégica e atuação ética. Filho do saudoso delegado Mansur, carrega no sobrenome a tradição do serviço à sociedade. Sua caminhada reflete responsabilidade, excelência e dedicação permanente ao Direito.



Sempre elegante e segura, Rosana Branquinho é sinônimo de ética, competência e dedicação. Jornalista por vocação, mestre em Desenvolvimento Regional e turismóloga por paixão, construiu trajetória sólida pautada pelo compromisso com a verdade e pelo amor à terra que representa. Sua comunicação é firme, sensível e inspiradora, valorizando histórias e fortalecendo identidades. Um nome que engrandece o jornalismo e orgulha toda a região.





**Por Gabriela Ramos**

Gabriela Ramos é Professora formada na Unifran, Coach formada pelo IBC em Campinas e autora do livro **O portão do céu**.

## MADINHA BIÚ - PRIMEIRA PARTE

Os revoltosos cangaceiros invadiram a pequena comunidade onde morava Madinha, com os seus pais e irmãos.

Manoel, seu pai, saiu gritando na rua e falou para todos:

— Fugam, eles estão invadindo. Protejam suas mulheres, filhas, objetos de valor e os seus animais.!

O grupo, por onde passou, foi deixando rastros de vandalismo.

Percorreu toda a redondeza do vale de Jequitinhonha e pelas fazendas, roubou as criações de animais, joias, objetos de valor e sequestrou moças e mulheres.

Manoel e sua família se refugiaram para uma floresta fugindo dos revoltosos, que fizeram um arrastão na pequena comunidade.

Por muitos dias a família ficou escondida na mata, comendo o pouco que conseguiu levar, e sobrevivendo com água de riacho, raízes e caças. Passados os dias, retornaram para a comunidade, na esperança de que os revoltosos já tivessem ido embora.

De volta à casinha simples e batida de barro, Lozina, a mãe de Madinha, pegou a água que era armazenada no pote, e no fogão a lenha, colocou-a para ferver na esculateira de esmalte branca e descascada. Fez um café saboroso, cujo cheiro e sabor há muitos dias não sentia.

Madinha Biú, era o apelido da mulher empoderada que se casou com Dozinho, o fabuloso homem; o casal teve vários filhos e, atualmente, no ano de 2022 já se encontram na quinta geração.

Uma pobreza extrema no início do casamento, mas ao mesmo tempo, a felicidade resultante que reinava no lar, não cabia nos corações.

O lugar não possuía eletricidade, a noite era iluminada por um candeeiro de querosene, o banheiro era no quintal, e o vaso era um buraco, não existia papel higiênico, creme dental e nenhum outro tipo de vaidade.

Com uma vida simples, alimentava-se através das plantações produzidas nas roças, o solo da terra proporcionava o sustento, os alimentos eram colocados em uma granjeira, feita de madeira; a comida feita no fogão à lenha, apenas arroz e feijão escaldado.

Porém, era o suficiente para suprir a fome. O suco era substituído por um copo de água do pote, onde se podia sentir um leve gostinho de barro.

O sabão para lavar as louças e roupas era feito por Madinha Biú, sabão de colado. Para fazê-lo pegava paus e colocava-os para queimar, as cinzas eram recolhidas e em seguida postas no cesto.

*Conexão*

*Poética*



**Por Alex F. Gonçalves**

Alex F. Gonçalves é poeta lírico araraquense, tem quatro livros escritos e um publicado, tem a 16ª cadeira da Academia Araraquense de Letras, fez diversas publicações em livros e jornais, atuou também como letrista musical.

# Em mim

Alex F. Gonçalves Gabriela Ramos

Em mim cidades perdidas,  
Metropolitanas memórias,  
Vastidão que invade,  
Abrigando histórias.

Em mim coração em silêncio,  
Olhar distantes das emoções.  
O tempo devagar contemplo,  
Gavetas de recordações.

Em mim alma calada  
Em cartas infindas.  
Em mim sensata mente,  
Palavras lindas!

Em mim estradas longas,  
Em mim olhos fechados,  
Caminho sem delongas,  
Lágrimas e achados.

Em mim pensamentos  
Estendidos nos horizontes,  
Em mim espaços poentes,  
Sóis dentro dos montes.

Em mim cidades perdidas,  
Olhar distante das emoções,  
Em mim espaços poentes,  
Gavetas de recordações.

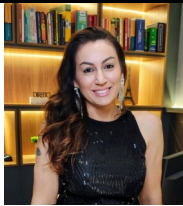

Por **Dr.ª Roberta Pedro**

Advogada, especialista em Direito de Família e Direito da Mulher.  
Psicanalista e Palestrante

## VIOLÊNCIA VICÁRIA: A VINGANÇA QUE NUNCA TERMINA.

A violência vicária é uma forma cruel de violência doméstica em que o agressor atinge pessoas próximas da vítima, geralmente filhos, para causar sofrimento psicológico eterno. No Brasil, ainda não há uma tipificação penal específica para esse crime, mas casos como o de Itumbiara (GO), em que um pai matou os dois filhos para punir a ex-esposa, reacenderam o debate sobre sua criminalização.

A violência vicária é a violência praticada contra terceiros (filhos, familiares, animais de estimação) com o objetivo de atingir indiretamente a vítima principal, geralmente uma mulher.

A violência vicária é uma das expressões mais perversas da violência doméstica. Trata-se da prática em que o agressor, incapaz de aceitar o fim de uma relação ou movido por sentimentos de posse e vingança, atinge pessoas próximas da vítima, geralmente os filhos, para infligir dor psicológica eterna. É uma violência indireta, mas devastadora, porque transforma inocentes em instrumentos de punição. Enquanto a violência psicológica é direta (ameaças, humilhações), a vicária é indireta, usando terceiros como instrumentos de dor.

No Brasil, ainda não existe uma tipificação penal específica para a violência vicária. Casos como esse são enquadrados em crimes já previstos, como homicídio ou maus-tratos. No entanto, a ausência de uma legislação própria revela uma lacuna grave: não reconhecer juridicamente essa forma de violência é ignorar sua dimensão psicológica e social. Países co-

mo a Espanha já avançaram nesse debate, criminalizando a violência vicária como uma forma autônoma de violência de gênero. Aqui, seguimos tratando tragédias como “mais um homicídio”, quando na verdade são ataques calculados contra a maternidade e contra o vínculo afetivo que sustenta uma família.

**O caso de Itumbiara, em Goiás, expõe essa realidade de forma brutal.**

Em fevereiro de 2026, Thales Naves Alves Machado, secretário de Governo de Itumbiara, matou os filhos Miguel (12 anos) e Benício (8 anos) enquanto dormiam, e depois se suicidou. O crime foi premeditado: ele chegou a contratar um detetive para vigiar a esposa, comprou gasolina para incendiar a casa e ameaçava constantemente a mulher. A motivação foi a suspeita de traição da ex-esposa, transformando a dor em uma “punição eterna” contra ela.

Vejam, o alvo real não eram as crianças, mas a mãe delas. Ao destruir o que havia de mais precioso para ela, ele buscou impor uma punição eterna, uma dor que não se apaga. Esse é o cerne da violência vicária: a vingança que transcende a vida do agressor e se perpetua na memória da vítima sobrevivente.

É preciso dizer com clareza: a traição conjugal, por mais dolorosa que seja, encontra solução dentro da legalidade. O divórcio é o caminho legítimo para encerrar um vínculo matrimonial. Em casos de

humilhação pública ou exposição indevida, há a possibilidade de indenização por danos morais. O Estado oferece instrumentos para lidar com conflitos conjugais. O que não pode ser tolerado é transformar filhos em moeda de vingança, em armas contra a dor da separação.

**O Brasil precisa enfrentar esse debate. A violência vicária não é apenas um crime contra a vida; é um crime contra a maternidade, contra a infância e contra a dignidade humana. Criminalizá-la de forma específica é reconhecer que ela existe, que tem características próprias e que exige respostas proporcionais. Enquanto isso não acontece, tragédias como a de Itumbiara continuarão sendo tratadas como “casos isolados”, quando na verdade são sintomas de uma cultura que ainda naturaliza a posse sobre mulheres e crianças.**

A violência vicária precisa ser urgentemente reconhecida e criminalizada no Brasil para proteger mulheres e crianças, pois, trata-se de uma vingança eterna, e só uma resposta legal à altura pode ser o início de uma ruptura necessária. **Não basta enquadrar esses crimes em tipos penais já existentes; é preciso reconhecer sua especificidade e a perversidade que carregam. Quando filhos são transformados em instrumentos de ódio, não estamos diante de um “homicídio comum”, mas de uma agressão calculada contra a maternidade, contra a infância e contra a própria sociedade.**



Por **Dr. Victor L. P. Andrade**

Mestre e doutorando em Direito pela UNESP, o Dr. Victor L. P. Andrade (@victorlpandrade.adv) é advogado especialista na área digital, consumo, concorrência e direitos de propriedade intelectual. Atuante em Franca desde 2014, é sócio da CCS Advocacia Digital (@ccsadvdigital).

## REPUTAÇÃO NÃO É ORNAMENTO: MARCA FORTE VENDE SEM BRIGAR POR PREÇO

Na Alta Mogiana existe um indicador que manda mais no humor do mercado do que muita manchete nacional: a cotação do café. Quando o arábica se mantém firme e o produtor tem liquidez, a cidade sente na hora. O dinheiro do campo vira decisão. Vira a troca de carro e uma nova reforma. Vira alta no consumo de serviços, significa alta geral em demanda: da estética à advocacia, do vestuário à tecnologia. Isso tudo precisa servir de mensagem clara para quem empreende.

Quando quem tem renda alta se sente mais seguro para consumir, decide com menos pressa e com mais critério. A clientela premium não quer só resolver. Quer escolher bem. Quer ter certeza. Quer sentir que está subindo um degrau. Por isso, o café também funciona como um termômetro da disposição da Classe A para pagar mais por qualidade, por confiança e por sofisticação.

Aqui entra um ponto que precisa ficar muito simples. Quem quer vender numa faixa de preço mais nobre não pode pensar só em máquinas, estoque e estrutura física. Isso é necessário, mas não é o diferencial. O diferencial está, antes de tudo, na distinção simbólica, naquilo que é intangível, imaterial. Ele mora no que é intangível. Mora na marca, na reputação, na identidade, na autenticidade e na experiência que

o fornecedor é capaz de oferecer. É o que o cliente percebe sem precisar medir. É o que ele ostenta com orgulho nas redes sociais. É o que ele usa para justificar sua escolha sem precisar entrar em detalhes.

O café ensina isso com facilidade. Existe café comum e existe café com denominação de origem certificada, com história, imagem distintiva, padrão produtivo reconhecido e consistência real na qualidade. O grão pode até parecer parecido para quem olha de fora, mas o valor muda quando a percepção também muda. E a percepção não nasce do nada. Ela nasce de narrativa bem contada, de qualidade entregue com regularidade, de apresentação impecável e de confiança acumulada.

No comércio e nos serviços, o mecanismo é o mesmo. Em fases de café valorizado, aparecem picos de vendas e de agendamentos. Só que o cliente que chega não está atrás do básico. Ele quer atendimento que não atrase. Quer ambiente que respeite a sua privacidade. Quer linguagem compatível com o padrão de excelência. Quer um pós venda presente, atencioso, prestativo. Ele quer uma experiência simples e bem conduzida, sem atrito e sem improviso.

Muita empresa tenta cobrar mais apenas melhorando o material. Troca

equipamento, troca acabamento, troca o uniforme da equipe e contrata um arquiteto renomado para uma reforma caprichada. Isso ajuda, claro. Mas não resolve se o resto continuar igual. Se o atendimento for frio e mal treinado. Se a comunicação for genérica. Se a promessa for ampla demais. Se a experiência for cansativa. Quem paga mais costuma pagar por sofisticação aliada à tranquilidade.

Aqui, a consistência é fundada em três pilares que quase sempre são esquecidos. O primeiro é humanidade. Gente bem treinada, com repertório, com empatia, com postura. Gente que sabe explicar, sabe orientar, sabe dizer não quando precisa e sabe cuidar do ritmo do cliente. O segundo é tecnologia aplicada ao conforto. Agendar sem dificuldade. Confirmar com clareza. Lembrar o cliente na hora certa. Cobrar sem constrangimento. Organizar histórico. Resolver rápido. Tecnologia boa é a que some. Ela não aparece. Ela só facilita. E ainda existe um terceiro que redefine quem é capaz de crescer numa faixa de preço mais alta: reputação.

Reputação é patrimônio e vale muito dinheiro, mas também pode virar prejuízo quando é tratada como detalhe. Quem quer operar numa faixa mais nobre precisa cuidar do que falam da empresa. Precisa responder

com calma, manter o padrão e ter processos simples para evitar ruído. Precisa prometer pouco e entregar muito. Entender que confiança demora para nascer e cai rápido. Precisa ser mantida, alimentada, renovada.

Por fim, quem constrói valor precisa proteger valor. Marca não é enfeite. Nome e identidade são ativos de suma importância. Se está construindo reconhecimento, precisa evitar que terceiros se aproveitem disso. Precisa organizar a casa. Tratar marca como parte do negócio, não como um item decorativo ou papelada sem valor. Quem quer cobrar mais precisa reduzir risco. E reduzir risco também é impedir confusão e cópia no mercado.

Quando o campo está forte, a cidade abre espaço para negócios que entregam distinção. Essa distinção não vem só do que é material. Ela vem do que é sentido e do que é percebido. Percepção se constrói com criatividade, com humanidade, com tecnologia útil e com proteção de imagem, reputação e marca.

Preço mais alto não é ponto de partida. É consequência. Primeiro, se constrói valor. Depois, a faixa de preço acompanha com naturalidade e, se fizer direito, vem junto a tranquilidade de uma clientela fiel.



Por Drª Ana Márcia Mateus

Ana Márcia Mateus Issa é Terapeuta Integrativa • Morfologista • Concluindo Biomedicina • Nutricionista Integrativa  
@anamarcai.instituto  
16-999615757

## A MULHER QUE CUIDA DE TODOS: MAS QUEM ESTÁ CUIDANDO DELA?

No dia 8 de março celebramos o Dia Internacional da Mulher. Uma data que simboliza conquistas, força e a capacidade feminina de transformar o mundo ao seu redor.

Mas existe uma pergunta silenciosa que raramente é feita:

### Quem está cuidando da mulher que cuida de todos?

A mulher moderna vive em constante movimento. Ela organiza, resolve, acolhe, trabalha, cuida da família, aconselha amigos e, muitas vezes, se torna o pilar emocional de todos à sua volta.

Ela cuida dos filhos.

Ela cuida da casa.

Ela cuida do trabalho.

Ela cuida de quem precisa.

Mas, no meio de tantas responsabilidades, muitas vezes ela se esquece de cuidar de si mesma.

Com o passar do tempo, o cansaço se acumula. As emoções ficam guardadas. As pressões se tornam parte da rotina. E sem perceber, muitas mulheres começam a buscar pequenas formas de aliviar aquilo que estão sentindo.

É nesse momento que surge um comportamento muito comum e pouco compreendido: a alimentação emocional.

### Quando a Fome Não Está no Corpo

Nem toda fome é física. Muitas vezes, ela nasce da emoção.

Ansiedade.

Sobrecarga.

Cansaço emocional.

Frustração silenciosa.

A comida passa a ocupar um lugar que não é dela: o lugar de consolo.

Por alguns minutos, ela traz conforto. Mas logo depois surgem sentimentos como culpa, frustração e a sensação de ter perdido o controle.

Esse ciclo acontece diariamente com milhares de mulheres — e o mais importante é entender que isso não acontece por falta de vontade.

Acontece porque muitas mulheres nunca foram ensinadas a cuidar da própria emoção.

### O Corpo Fala Aquilo que a Emoção Não Expressa

O corpo humano é profundamente inteligente. Ele responde não apenas ao que comemos, mas também ao que sentimos.

Emoções reprimidas, pressões internas e preocupações constantes acabam refletindo no corpo de diversas maneiras: cansaço, desorganização alimentar, compulsões e dificuldades em manter hábitos saudáveis.

Por isso, quando falamos em transformação verdadeira, não podemos olhar apenas para a alimentação.

É necessário olhar para a mulher como um todo.

No Instituto Ana Márcia Mateus, trabalhamos com uma abordagem integrativa que considera três pilares essenciais para uma mudança real e sustentável:

#### *Consciência emocional*

Compreender sentimentos, reconhecer gatilhos e aprender a lidar com emoções sem precisar buscar refúgio na comida.

#### *Reconexão espiritual*

Fortalecer a mente e o coração através de valores, fé e propósito, trazendo direção e equilíbrio interior.

#### *Disciplina consciente*

Construir pequenas escolhas diárias que fortalecem o domínio próprio e devolvem à mulher o controle sobre sua própria vida.

### A Verdadeira Transformação Começa Dentro

Muitas mulheres acreditam que precisam primeiro mudar o corpo para se sentirem melhores. Mas, na verdade, o processo acontece de forma inversa.

Quando uma mulher começa a se conhecer, compreender suas emoções e fortalecer sua mente, suas escolhas naturalmente mudam.

Ela passa a se alimentar com mais consciência.

Ela aprende a respeitar seus limites.

Ela deixa de agir por impulso.

E nesse momento, algo muito poderoso acontece: ela volta a se liderar.

### Mais do que uma Data, um Despertar

O Dia Internacional da Mulher é uma oportunidade de celebrar a força feminina, mas também pode ser um convite à reflexão.

Cuidar de si mesma não é egoísmo.

Cuidar de si mesma é responsabilidade.

Uma mulher emocionalmente equilibrada não transforma apenas a própria vida. Ela transforma sua família, seu ambiente e as pessoas que caminham ao seu lado.

Por isso, talvez a pergunta mais importante neste Dia da Mulher seja:

### Como você tem cuidado da mulher que existe dentro de você?

Porque quando uma mulher aprende a se cuidar com consciência, ela não apenas muda hábitos.

Ela muda a própria história.

Instituto Ana Márcia Mateus

Em parceria com:

\* Dra. Ana Márcia Mateus Issa

\* Anne Lisa Spineli – Nutricionista Integrativa

\* Neide Regina – Constelação Destrave para o Emagrecimento

Unindo espiritualidade, ciência integrativa e transformação emocional para conduzir mulheres a uma nova identidade.



*Ana*  
ANA MÁRCIA  
Instituto



Por Gilson Del Lama

Gilson Del Lama é autor do livro "Construindo a Nova Era".  
[novaeragdl@gmail.com](mailto:novaeragdl@gmail.com)  
<https://www.youtube.com/@construindoanovaera>



## PROFECIA MAIA DEVE SE CUMPRIR



Você se lembra que o mundo aguardava com alvoroço a data de 21 de Dezembro de 2012, pois o antigo povo Maia havia deixado gravado em uma pedra chamada de Estela 6, um monumento também conhecido como a "Estela do fim de uma era", uma profecia enigmática para esta data. Muitos atribuíram a esta profecia o marco para o fim do mundo, porém, melhor interpretada, estes dizeres preconizavam a mudança de uma era, uma nova era advinda da evolução da consciência humana que estaria para surgir. Entendemos que estamos vivendo este momento e a necessidade de se fazer cumprir esta determinação.

Uma melhor interpretação dos dizeres para esta destacada 5ª Profecia Maia expressa-se assim: "Os sistemas falharão para que o ser humano enfrente-se a si mesmo, para que ele veja a necessidade de reorganizar a sociedade e continuar no caminho da evolução que nos levará a entender a criação. O sistema econômico, que regulamenta, quantifica e põe um preço nas relações do planeta está errado. A economia do ser humano contemporâneo está orientada por princípios

de agressão e é incompatível com um universo em harmonia."

Esclarecendo que a 5ª Profecia Maia não deve ser lida como um anúncio de destruição, mas como um chamado profundo ao despertar da consciência humana. Ela afirma que os sistemas falharão — e essa falência não é um erro do percurso, mas parte essencial do processo evolutivo. Quando as estruturas que sustentam a sociedade deixam de funcionar, o ser humano é forçado a fazer aquilo que sempre evitou: olhar para si mesmo, questionar seus valores, suas escolhas e a lógica que orienta sua forma de viver no planeta.

Essa profecia aponta para um colapso necessário. Os sistemas político, social e, sobretudo, econômico foram construídos sobre bases que já não dialogam com a realidade viva do universo. São sistemas que fragmentam, separam, competem e exploram. Ao falharem, revelam sua verdadeira natureza: não servem à vida, mas à manutenção do controle e da desigualdade. O colapso, portanto, não é apenas externo — ele acontece dentro do ser humano, ao confrontá-lo com a incoerência entre seu discurso de progresso e sua prática de destruição.

O sistema econômico contemporâneo é o exemplo mais evidente dessa desconexão. Ele regulamenta, quantifica e coloca preço em tudo: na terra, na água, no tempo, nas relações humanas e até nos sonhos. Ao fazer isso, reduz a vida a números e transforma a existência em mercadoria. Essa lógica não é neutra; ela está orientada por princípios de agressão, competição e escassez artificial. Para que alguns acumulem, muitos precisam perder. Para que poucos prosperem, muitos precisam ser explorados. Esse modelo é incompatível com um universo que opera em equilíbrio, cooperação e interdependência.

A 5ª Profecia Maia nos lembra que o universo não funciona por dominação, mas por harmonia. Nenhum ecossistema sobrevive quando uma parte tenta crescer indefinidamente às custas das outras. A natureza ensina, silenciosamente, que tudo é troca, ciclo e reciprocidade. Quando o ser humano ignora essa lei universal, ele entra em conflito não apenas com o planeta, mas consigo mesmo. A ansiedade coletiva, o vazio existencial e a sensação de colapso permanente são sintomas dessa ruptura interna.

Diante da falência dos sistemas, surge a oportunidade da reorganização. Não se trata apenas de reformar estruturas antigas, mas de mudar o paradigma que as sustenta. A profecia aponta para um momento em que o ser humano compreenderá que a verdadeira evolução não é tecnológica, financeira ou militar, mas consciencial. Evoluir é alinhar-se com os princípios da criação: cooperação em vez de competição, abundância compartilhada em vez de escassez imposta, consciência em vez de automatismo.

Esse processo exige coragem. Enfrentar-se a si mesmo significa reconhecer que fomos cúmplices de um sistema que sabíamos injusto, mas aceitamos por conveniência ou medo. Significa assumir responsabilidade coletiva e individual pela construção de uma nova forma de viver. A 5ª Profecia Maia não anuncia o fim do mundo, mas o fim de um mundo — aquele baseado na agressão, na exploração e na separação.

O que vem depois depende da escolha humana. O colapso abre espaço para a compreensão da criação, não como algo externo ou distante, mas como um fluxo vivo do qual fazemos parte. Ao nos realinharmos com esse fluxo, damos o próximo passo no caminho da evolução: o nascimento de uma sociedade verdadeiramente humana, consciente e em harmonia com o todo.

- UT FIX MUNDI -



Por Luiz Antonio de Castro

Luiz Antônio De Castro é Bacharel em Direito, Empresário e Psicanalista clínico  
 CNP: 06/4536  
 Autor dos livros: O Poder do Subconsciente e Superando as Adversidades da vida no dia a dia.  
 Contato : 16 99126-9861

## O PAPEL DO SUBCONSCIENTE NA REALIZAÇÃO DE OBJETIVOS



A conexão entre o subconsciente e a realização de objetivos é uma jornada fascinante, que revela como nossas intenções mais profundas podem ser moldadas e manifestadas através da mente inconsciente.

Quando falamos sobre metas, referimo-nos a desejos e aspirações que queremos alcançar, sejam eles pessoais, profissionais ou espirituais. Essas metas não são apenas sonhos vagos, mas uma representação clara do que desejamos para nossas vidas.

Para que essas metas se concretizem, é fundamental que haja um alinhamento entre o que desejamos conscientemente e o que nosso subconsciente acredita ser possível.

O subconsciente atua como um poderoso aliado nessa busca, influenciando nossas decisões e comportamentos de maneira sutil, mas profundamente impactante.

É importante ressaltar que a realização de objetivos não é um processo linear. Muitas vezes, enfrentamos obstáculos e desafios ao longo do caminho. É nesse momento que a força do subconsciente se torna ainda mais evidente. Di-

ante das dificuldades, nosso subconsciente pode ativar reações automáticas que nos levam a desistir ou a nos desviar de nossos objetivos.

Identificar e cultivar crenças positivas é um processo que requer atenção e prática. Uma maneira eficaz de começar é refletir sobre suas crenças atuais. Pergunte a si mesmo: "Quais são as crenças que tenho sobre mim e sobre o mundo ao meu redor?" Analise sua resposta.

Uma técnica poderosa para reprogramar crenças limitantes é a prática de afirmações.

As afirmações são declarações positivas que, quando repetidas regularmente, ajudam a substituir pensamentos negativos por crenças fortalecedoras.

Refleta sobre o que deseja alcançar e como suas crenças atuais podem estar influenciando seu caminho. Com a prática de afirmações, visualizações e a inspiração de histórias de superação, você pode reprogramar seu subconsciente e abrir as portas para um futuro repleto de possibilidades.

A transformação começa com a crença de que você é capaz — e essa crença é o primeiro passo para a realização dos seus objetivos.

## SÉRIE “MEMÓRIA FRANCANO”

### A HISTÓRIA DA FONTE DA CARETA: MEMÓRIA, LENDA E IDENTIDADE EM FRANCA

Resgatar a história de uma cidade é também revisitar os símbolos que moldaram sua identidade. Na série Memória Francana, voltamos o olhar para lugares, personagens e acontecimentos que ajudaram a construir o imaginário coletivo de Franca — espaços que, mesmo quando já não existem fisicamente como antes, permanecem vivos na lembrança de gerações.

Entre esses marcos está a emblemática Fonte da Careta, um ponto que foi muito mais do que um simples chafariz urbano. Localizada sobre a ponte do Córrego dos Bagres, a fonte se transformou em símbolo de pertencimento, lenda popular e referência afetiva para quem viveu a cidade em outras décadas. Ao recontar sua trajetória, a série reafirma o compromisso de preservar a memória, valorizar o patrimônio histórico e manter viva a identidade francana.

#### UM MARCO URBANO

A chamada Fonte da Careta, popularmente conhecida como Água da Careta, foi um dos mais emblemáticos pontos de encontro e referência urbana de Franca ao longo do século XX. Instalada em 1957, na Rua Voluntários da Franca, a estrutura marcou não apenas a paisagem da cidade, mas também o imaginário coletivo de gerações de francanos.

A fonte foi inaugurada durante a gestão do então prefeito Onofre Gosuen, em um período de expansão urbana e modernização do município. À época, a região da Estação e o Centro eram separados simbolicamente pelo córrego, e a fonte ajudava a consolidar aquele ponto como elo de ligação entre duas áreas importantes da cidade.



#### ESTRUTURA E CARACTERÍSTICAS

A construção original era feita em ferro fundido e possuía elementos decorativos marcantes. A água de mina jorrava pela boca de uma escultura em forma de serpente, caindo em uma cuba ornamentada com o desenho de uma face em expressão peculiar — uma espécie de careta esculpida.

Há duas explicações populares para o nome: a presença da figura com expressão facial marcante e o fato de que a água, segundo relatos da época, tinha um gosto forte ou diferente, levando muitos a fazerem “careta” ao bebê-la. Independentemente da origem exata, o apelido rapidamente se consolidou e passou a fazer parte da identidade cultural da cidade.

#### A LENDA QUE ETERNIZOU O LOCAL



Mais do que um equipamento urbano, a Fonte da Careta ganhou status simbólico por causa de um poema gravado em placa de bronze, escolhido em concurso promovido pela imprensa local. O verso dizia:

“Esta é a Água da Careta  
Tão bela como nunca vi  
Quem beber desta fonte  
Nunca mais sairá daqui.”

A frase ajudou a consolidar a lenda de que quem bebesse da água jamais deixaria Franca. A ideia, carregada de humor e afeto, tornou-se metáfora da ligação emocional que muitos desenvolvem com a cidade. Para moradores antigos, experimentar a água era quase um ritual; para visitantes, uma curiosidade que rapidamente se transformava em história para contar.

#### UM PONTO DE CONVIVÊNCIA

Durante cerca de três décadas, a fonte funcionou normalmente, abastecida por água natural. Tornou-se ponto de parada para trabalhadores, estudantes e viajantes que transitavam entre o Centro e a região da antiga Estação Ferroviária.

Em um período em que o acesso à água encanada não era universal como hoje, fontes públicas desempenhavam papel social relevante. Mais do que utilitária, a Água da Careta era espaço de conversa, encontro e convivência — um cenário cotidiano que ajudou a compor a memória urbana francana.

#### DECLÍNIO E TENTATIVAS DE RESTAURAÇÃO

Com o passar dos anos, a falta de manutenção comprometeu a estrutura metálica. Após aproximadamente 30 anos de funcionamento, a fonte original deteriorou-se. A água da mina deixou de ser canalizada até o chafariz e passou a desaguar diretamente no córrego, interrompendo o fluxo que alimentava a escultura.



No início dos anos 2000, houve uma tentativa de restauração com instalação de nova estrutura e abastecimento por água encanada. No entanto, episódios de vandalismo sucessivos impediram a preservação integral do monumento.

Hoje, o que permanece é principalmente a parede revestida com azulejos azuis e o poema — vestígios de um símbolo que já foi um dos mais queridos da cidade.

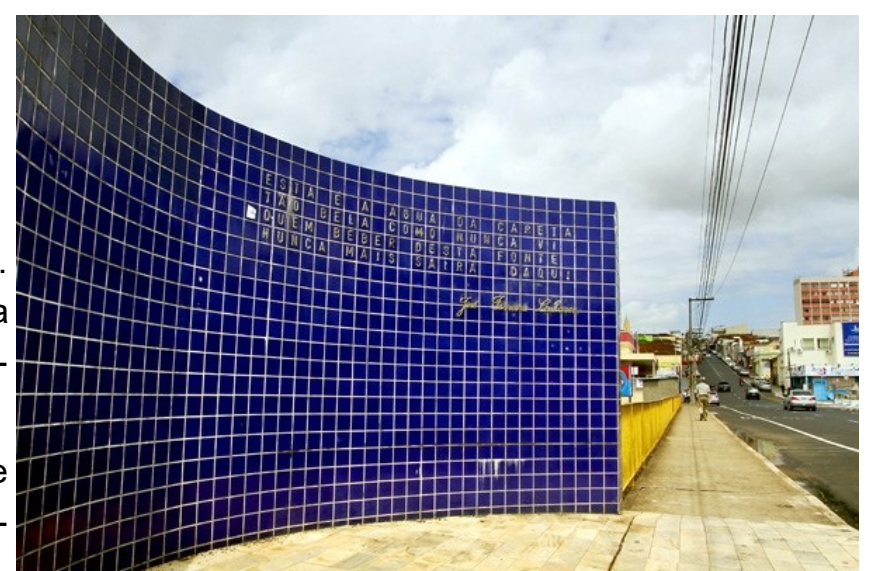

#### A MEMÓRIA QUE RESISTE

Mesmo sem a estrutura original completa, a Fonte da Careta permanece viva na memória afetiva de Franca. Em reportagens especiais, colunas históricas e conversas entre moradores mais antigos, o tema ressurge como símbolo de um tempo em que a cidade tinha outros ritmos e outras paisagens.

A Água da Careta representa mais do que um chafariz: é um fragmento da história urbana francana, um elemento que conecta gerações e reforça o sentimento de pertencimento. E, como bem diz a lenda, quem bebe dessa fonte — ainda que simbolicamente — dificilmente deixa Franca para trás.

receita  
da semana

## A receita da semana **Bolo de Laranja com Calda Cítrica Caseira**

Clássico, perfumado e perfeito para acompanhar um café fresco, o bolo de laranja é uma receita tradicional que conquista pelo aroma e pela textura macia. Ideal para o caderno gastronômico do jornal, ele une simplicidade no preparo com sabor marcante.

### Ingredientes

Para a massa:

- 3 ovos
- 1 xícara de óleo
- 1 xícara de suco de laranja natural
- Raspas de 1 laranja
- 2 xícaras de açúcar
- 2 xícaras de farinha de trigo
- 1 colher (sopa) de fermento em pó

Para a calda:

- 1/2 xícara de suco de laranja
- 3 colheres (sopa) de açúcar

### Modo de Preparo

- No liquidificador, bata os ovos, o óleo, o suco de laranja e o açúcar até ficar homogêneo.
- Transfira para uma tigela e acrescente a farinha peneirada, misturando delicadamente.
- Adicione as raspas de laranja e, por último, o fermento.
- Despeje em forma untada e enfarinhada.
- Asse em forno preaquecido a 180°C por cerca de 35 a 40 minutos, até dourar e passar no teste do palito.
- Calda:  
Leve o suco e o açúcar ao fogo baixo até dissolver. Despeje sobre o bolo ainda morno para que absorva bem e fique úmido.



## Horóscopo da semana

De 08/03 à 14/03

### Mudanças da lua em março de 2026

Lua Cheia:	03 de março — às 08h38
Quarto Minguante:	11 de março — às 06h39
Lua Nova:	19 de março — às 22h23
Quarto Crescente:	25 de março — às 16h18

### ÁRIES

A semana pede mais estratégia do que impulso. Você pode se ver diante de decisões profissionais importantes, especialmente envolvendo prazos e posicionamentos. Evite agir por impulso em discussões; ouvir antes de responder fará toda a diferença. Financeiramente, é um bom momento para reorganizar prioridades.

No campo afetivo, a intensidade aumenta. Quem está em um relacionamento pode sentir necessidade de conversas mais profundas. Solteiros tendem a se envolver rapidamente — cuidado para não criar expectativas antes do tempo. Equilíbrio emocional será sua maior força.

### TOURO

O período favorece estabilidade e planejamento. Questões relacionadas ao trabalho ganham destaque, especialmente projetos que exigem constância. Sua disciplina será reconhecida, mas será preciso flexibilidade diante de mudanças inesperadas.

No amor, a semana traz conforto e proximidade. Relacionamentos se fortalecem por meio de gestos simples. Para quem está solteiro, alguém do convívio pode demonstrar interesse. Valorize conexões que tragam segurança emocional.

### GÊMEOS

A comunicação será seu maior trunfo. Reuniões, negociações e conversas importantes tendem a fluir melhor do que o esperado. Aproveite para esclarecer mal-entendidos e apresentar novas ideias.

Na vida afetiva, cuidado com mensagens ambíguas. Evite joguinhos e seja claro sobre o que sente. A semana favorece encontros leves e descontraídos, mas pede sinceridade para evitar ruídos futuros.

### CÂNCER

Questões familiares podem ganhar destaque. Você pode sentir necessidade de organizar pendências domésticas ou resolver assuntos antigos. No trabalho, mantenha foco e evite levar problemas pessoais para o ambiente profissional.

No amor, o momento é de sensibilidade ampliada. Conversas francas fortalecem vínculos. Solteiros podem sentir saudade de alguém do passado — avalie se vale mesmo a pena retomar essa história.

### LEÃO

A semana traz visibilidade. Projetos pessoais e profissionais podem ganhar destaque, especialmente se você assumir protagonismo. Confiança será fundamental, mas evite excesso de orgulho em decisões coletivas.

Na vida amorosa, o romantismo ganha espaço. Demonstrações de carinho serão importantes. Para quem está solteiro, há chances de conhecer alguém em eventos sociais ou ambientes movimentados.

### VIRGEM

Organização será a palavra-chave. É um bom período para colocar a vida financeira em ordem e revisar planos de médio prazo. Evite sobrecarga assumindo responsabilidades que não são suas. No campo afetivo, você pode se sentir mais seletivo. Relacionamentos pedem diálogo maduro. Solteiros estarão menos dispostos a aventuras e mais inclinados a conexões sólidas.

### LIBRA

A semana pede decisões que vinham sendo adiadas. No trabalho, posicionamentos claros evitarão conflitos futuros. Confie mais na sua capacidade de escolher.

No amor, equilíbrio será essencial. Evite ceder demais para manter harmonia. Quem está solteiro pode viver um clima de romance inesperado, especialmente em ambientes ligados a arte ou cultura.

### ESCORPIÃO

Intensidade em alta. Projetos que estavam parados podem ganhar novo fôlego. Use sua determinação para resolver pendências e encerrar ciclos improdutivos.

Na vida afetiva, a paixão pode falar mais alto. Evite ciúmes ou cobranças excessivas. A semana favorece conexões profundas, mas exige maturidade emocional.

### SAGITÁRIO

O desejo por novidades aumenta. Pode surgir oportunidade de aprendizado ou convite inesperado. No trabalho, mantenha foco para não dispersar energia em muitas tarefas ao mesmo tempo.

No amor, a liberdade será tema central. Relacionamentos precisam de espaço e confiança. Solteiros podem se interessar por alguém de perfil diferente do habitual.

### CAPRICÓRNIO

Responsabilidades ganham peso, mas também trazem reconhecimento. É um bom momento para estruturar metas e pensar em crescimento profissional. Evite rigidez excessiva diante de opiniões divergentes.

Na vida afetiva, estabilidade será prioridade. Conversas sobre futuro podem surgir. Solteiros podem se aproximar de alguém com objetivos de vida semelhantes.

### AQUÁRIO

Criatividade em alta. Ideias inovadoras podem render bons frutos, especialmente em trabalhos coletivos. Confie na sua originalidade, mas saiba ouvir críticas construtivas.

No amor, a semana pede autenticidade. Relacionamentos se fortalecem quando há liberdade para ser quem se é. Solteiros podem iniciar uma conexão inesperada pelas redes sociais.

### PEIXES

Sensibilidade e intuição estarão ampliadas. Aproveite para cuidar da saúde emocional e espiritual. No trabalho, evite assumir responsabilidades por problemas que não são seus.

No amor, o romantismo se intensifica. A semana favorece declarações e momentos de cumplicidade. Para solteiros, há possibilidade de reencontro significativo ou início de uma conexão profunda.

# JORNAL RS CONNECT:

O JORNAL QUE TODO  
MUNDO LÊ.

TODOS MESMO!

*O Jornal RS Connect e o Visionpress nasceram com a missão de levar informação de qualidade a todos os leitores.*

Nossos canais são desenvolvidos com foco total em acessibilidade. Talvez não sejamos os mais sofisticados visualmente, mas somos feitos para todos os públicos — *sem exceção.*

Acesse nosso portal e tenha o jornal na palma da sua mão.

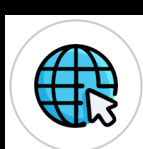



#### RECEPCIONISTA SEGMENTO: CLÍNICA ODONTOLÓGICA

- LOCAL: FRANCA – SP
- JORNADA: SEGUNDA À SEXTA, DAS 09H00 ÀS 19H00 | SÁBADOS, DAS 08H00 ÀS 12H00
- SALÁRIO: R\$ 1.806,00
- BENEFÍCIOS: BONIFICAÇÕES + CESTA BÁSICA

**DESCRIÇÃO:**  
RECEPÇÃO E ATENDIMENTO DE PACIENTES PRESENCIALMENTE, POR TELEFONE E WHATSAPP, REALIZAÇÃO DE AGENDAMENTOS E CONFIRMAÇÕES DE CONSULTAS, CADASTRO E ATUALIZAÇÃO DE DADOS NO SISTEMA, ORGANIZAÇÃO DE PRONTUÁRIOS, APOIO NO CONTROLE DE AGENDA DOS DENTISTAS E SUPORTE ÀS ROTINAS ADMINISTRATIVAS DA RECEPÇÃO.

INCREVA-SE AGORA: [HTTPS://LESET.SELECTY.COM.BR/VAGA/665/VAGA-PARA-RECEPCIONISTA-CLINICA-ODONTOLOGICA-EM-FRANCA-SP](https://leset.selecty.com.br/vaga/665/vaga-para-recepcionista-clinica-odontologica-em-franca-sp)

#### EXECUTIVO(A) DE VENDAS SEGMENTO: COMERCIAL / EVENTOS

- LOCAL: FRANCA – SP
- JORNADA: SEGUNDA À SEXTA, DAS 09H00 ÀS 18H00 (COM POSSIBILIDADE DE PLANTÕES AOS FINAIS DE SEMANA)
- SALÁRIO: R\$ 2.140,00
- BENEFÍCIOS: VALE-ALIMENTAÇÃO R\$ 535,00 + COMISSÃO SOBRE VENDAS

**DESCRIÇÃO:**  
PROSPECCÃO DE NOVOS CLIENTES DO SETOR DE EVENTOS, CONDUÇÃO DE REUNIÕES E DIAGNÓSTICO CONSULTIVO, ELABORAÇÃO E NEGOCIAÇÃO DE PROPOSTAS, FECHAMENTO DE CONTRATOS, GESTÃO DE CRM E PIPELINE, ALINHAMENTO COM EQUIPE TÉCNICA, ACOMPANHAMENTO PRÉ E PÓS-EVENTO E CUMPRIMENTO DE METAS COMERCIAIS.

INCREVA-SE AGORA: [HTTPS://LESET.SELECTY.COM.BR/VAGA/666/VAGA-PARA-EXECUTIVO-A-DE-VENDAS-EM-FRANCA-SP](https://leset.selecty.com.br/vaga/666/vaga-para-executivo-a-de-vendas-em-franca-sp)

#### DOMÉSTICA RESIDENCIAL SEGMENTO: SERVIÇOS GERAIS

- LOCAL: FRANCA – SP (DISTRITO INDUSTRIAL)
- JORNADA: SEGUNDA À SEXTA, HORÁRIO A COMBINAR
- SALÁRIO: A COMBINAR

**DESCRIÇÃO:**  
RESPONSÁVEL PELA LIMPEZA E ORGANIZAÇÃO DA CASA, LAVAR E PASSAR ROUPAS, PREPARO DE REFEIÇÕES SIMPLES,

MANUTENÇÃO DOS AMBIENTES ORGANIZADOS E APOIO EM DEMANDAS DOMÉSTICAS DO DIA A DIA.

INCREVA-SE AGORA: [HTTPS://LESET.SELECTY.COM.BR/VAGA/664/VAGA-PARA-DOMESTICA-EM-FRANCA-SP](https://leset.selecty.com.br/vaga/664/vaga-para-domestica-em-franca-sp)

#### VENDEDOR INTERNO SEGMENTO: CONFECÇÃO ESPORTIVA

- LOCAL: FRANCA/SP
- JORNADA: SEGUNDA A SEXTA — 09H ÀS 11H / 12H ÀS 18H • SÁBADO — 09H ÀS 13H
- SALÁRIO: R\$ 2.098,42
- BENEFÍCIOS: COMISSÕES ATRATIVAS

**DESCRIÇÃO:**  
O ATENDENTE COMERCIAL SERÁ RESPONSÁVEL PELO ATENDIMENTO A CLIENTES VIA TELEFONE, WHATSAPP, E-MAIL E PRESENCIALMENTE, APRESENTANDO PRODUTOS DO CATÁLOGO ESPORTIVO E REALIZANDO VENDAS CONSULTIVAS. TAMBÉM ELABORARÁ ORÇAMENTOS, ACOMPANHARÁ PEDIDOS, FARÁ FOLLOW-UP, ATUALIZARÁ O CRM, APOIARÁ NEGOCIAÇÕES E ROTINAS ADMINISTRATIVAS DO SETOR. ATUARÁ NA PROSPECCÃO, PÓS-VENDA E MANUTENÇÃO DE RELACIONAMENTO, GARANTINDO SATISFAÇÃO E FIDELIZAÇÃO.

INCREVA-SE AGORA: [HTTPS://LESET.SELECTY.COM.BR/VAGA/626/VAGA-PARA-VENDEDOR-INTERNO-CONFECCAO-ESPORTIVA-EM-FRANCA-SP](https://leset.selecty.com.br/vaga/626/vaga-para-vendedor-interno-confeccao-esportiva-em-franca-sp)

#### COORDENADOR ADMINISTRATIVO

- LOCAL: FRANCA – SP
- JORNADA: SEGUNDA À SEXTA, HORÁRIO COMERCIAL
- SALÁRIO: A COMBINAR

**DESCRIÇÃO:**  
RESPONSÁVEL PELO PLANEJAMENTO E CONTROLE DAS ATIVIDADES ADMINISTRATIVAS, ATUAÇÃO INTEGRADA COM RH E FINANCEIRO, SUPERVISÃO DE PROCESSOS INTERNOS, GESTÃO DE EQUIPE, CONTROLE ORÇAMENTÁRIO, MELHORIA DE FLUXOS E APOIO À DIRETORIA COM RELATÓRIOS E INDICADORES DE DESEMPENHO.

INCREVA-SE AGORA: [HTTPS://LESET.SELECTY.COM.BR/VAGA/661/VAGA-PARA-COORDENADOR-ADMINISTRATIVO-EM-FRANCA-SP](https://leset.selecty.com.br/vaga/661/vaga-para-coordenador-administrativo-em-franca-sp)

#### ASSISTENTE ADMINISTRATIVO SEGMENTO: COMPRAS E PLANEJAMENTO (PCP)

- LOCAL: FRANCA – SP
- JORNADA: SEGUNDA À SEXTA, HORÁRIO COMERCIAL

- SALÁRIO: A COMBINAR
- BENEFÍCIOS: PLR 1X AO ANO, VALE-ALIMENTAÇÃO R\$ 250,00 (CARTÃO)

**DESCRIÇÃO:**  
RESPONSÁVEL POR COTAÇÕES E NEGOCIAÇÕES COM FORNECEDORES, EMISSÃO E ACOMPANHAMENTO DE PEDIDOS, CADASTRO EM SISTEMA, APOIO NO CONTROLE DE ESTOQUE E NO PLANEJAMENTO DA PRODUÇÃO, ATUALIZAÇÃO DE RELATÓRIOS E INTERFACE COM OS SETORES DE PRODUÇÃO, ESTOQUE E FINANCEIRO.

INCREVA-SE AGORA: [HTTPS://LESET.SELECTY.COM.BR/VAGA/647/VAGA-PARA-ASSISTENTE-ADMINISTRATIVO-COMPRAS-E-PLANEJAMENTO-PCP-EM-FRANCA-SP](https://leset.selecty.com.br/vaga/647/vaga-para-assistente-administrativo-compras-e-planejamento-pcp-em-franca-sp)

#### OPERADOR DE IMPRESSÃO SERIGRÁFICA SEGMENTO: PRODUÇÃO / GRÁFICA NÃO É NECESSÁRIO EXPERIÊNCIA – EMPRESA OFERECE TREINAMENTO

- LOCAL: FRANCA/SP
- JORNADA: SEGUNDA A QUINTA DAS 07H00 ÀS 17H00
- SALÁRIO: R\$ 2.467,74
- BENEFÍCIO: CESTA BÁSICA

**ATIVIDADES:**  
\* AUXILIAR NO PROCESSO DE IMPRESSÃO SERIGRÁFICA (SILK SCREEN);  
\* PREPARAR TELAS, TINTAS E MATERIAIS PARA PRODUÇÃO;  
\* REALIZAR AJUSTES SIMPLES E ALINHAMENTOS DURANTE O PROCESSO;  
\* CONFERIR VISUALMENTE A QUALIDADE DAS PEÇAS PRODUZIDAS;  
\* SEGUIR ORIENTAÇÕES DO RESPONSÁVEL PELO SETOR;  
\* MANTER O AMBIENTE DE TRABALHO LIMPO E ORGANIZADO.

INCREVA-SE AGORA: [HTTPS://LESET.SELECTY.COM.BR/VAGA/646/VAGA-PARA-OPERADOR-DE-IMPRESSAO-SERIGRAFICA-EM-FRANCA-SP](https://leset.selecty.com.br/vaga/646/vaga-para-operador-de-impresao-serigrafica-em-franca-sp)

#### ASSISTENTE DE RH/ADM

- LOCAL: FRANCA – SP
- JORNADA: SEGUNDA A SEXTA-FEIRA, DAS 07H30 ÀS 17H18
- SALÁRIO: R\$ 3.500,00
- BENEFÍCIOS:  
- VALE-TRANSPORTE  
- VALE-ALIMENTAÇÃO (R\$ 250,00)  
- CONVÊNIO DROGAFARMA, CONVÊNIO SESI  
- CREDENCIAL SESC  
- CONVÊNIO UNIMED (COPARTICIPAÇÃO PARCIAL)

**DESCRIÇÃO:**  
RESPONSÁVEL PELO CONTROLE DE PONTO, FALTAS E HORAS EXTRAS, GESTÃO DE ATESTADOS E BENEFÍCIOS, APOIO EM ADMISSÕES, DESLIGAMENTOS E RESCISÕES (SEM CÁLCULOS), INTERFACE COM JURÍDICO TRABALHISTA, ALÉM DE SUPORTE ADMINISTRATIVO GERAL, MANUTENÇÃO PREDIAL E CONTROLE DE FROTA.

**REQUISITOS:**  
NECESSÁRIA EXPERIÊNCIA NA ÁREA E FORMAÇÃO EM RH, ADMINISTRAÇÃO OU ÁREAS CORRELATAS.

INCREVA-SE AGORA: [HTTPS://LESET.SELECTY.COM.BR/VAGA/642/VAGA-PARA-ASSISTENTE-DE-RHADM-EM-FRANCA-SP](https://leset.selecty.com.br/vaga/642/vaga-para-assistente-de-rhadm-em-franca-sp)

#### ESTÁGIO DE DIREITO SEGMENTO JURÍDICO

- LOCAL: FRANCA – SP
- JORNADA: SEGUNDA À SEXTA, DAS 12H30 ÀS 17H30
- BOLSA AUXÍLIO: R\$ 625,00

**DESCRIÇÃO:**  
APOIO NA ELABORAÇÃO E REVISÃO DE CONTRATOS E PETIÇÕES, CONTROLE DE PRAZOS, ACOMPANHAMENTO DE PROCESSOS, PESQUISA JURÍDICA E SUPORTE NAS ROTINAS ADMINISTRATIVAS DO SETOR.

**REQUISITOS:**  
ESTAR CURSANDO A PARTIR DO 3º ANO DE DIREITO.

INCREVA-SE AGORA: [HTTPS://LESET.SELECTY.COM.BR/VAGA/663/VAGA-PARA-ESTAGIO-JURIDICO-EM-FRANCA-SP](https://leset.selecty.com.br/vaga/663/vaga-para-estagio-juridico-em-franca-sp)

#### CONSULTOR(A) DE VENDAS INTERNAS SEGMENTO: COLCHÕES E MÓVEIS

- LOCAL: FRANCA/SP
- JORNADA:  
- SEGUNDA A SEXTA — 09H00 ÀS 18H00  
- SÁBADO — 09H00 ÀS 15H00
- SALÁRIO: R\$ 2.000,00

**BENEFÍCIOS:**  
- COMISSÃO INICIAL MÉDIA DE R\$ 1.200,00  
- CREDENCIAL SESC  
- CONVÊNIO DROGA VIDA  
- CONVÊNIO ÓTICA CASUAL  
- SEGURO DE VIDA  
- BRINDES COMEMORATIVOS  
- BÔNUS POR DESEMPENHO  
- PARCERIA COM COLÉGIO MUNDO DO SABER  
- VALE-ALIMENTAÇÃO  
- VALE-LANCHE AOS SÁBADOS

**DESCRIÇÃO:**  
ATUAR NO ATENDIMENTO E VENDAS CONSULTIVAS PRESENCIAIS, POR TELEFONE E WHATSAPP, REALIZANDO NEGOCIAÇÃO, REGISTRO DE VENDAS E ACOMPANHAMENTO DE LEADS E PÓS-VENDA. APOIAR ROTINAS ADMINISTRATIVAS E DE ESTOQUE, ORGANIZAÇÃO DA LOJA, ABERTURA E FECHAMENTO, ALÉM DE COLABORAR COM AÇÕES DE MARKETING E DIVULGAÇÃO NAS REDES SOCIAIS, GARANTINDO UMA EXPERIÊNCIA POSITIVA AO CLIENTE E O CUMPRIMENTO DAS METAS COMERCIAIS.

INCREVA-SE AGORA: [HTTPS://LESET.SELECTY.COM.BR/VAGA/654/VAGA-PARA-CONSULTORA-DE-VENDAS-INTERNAS-EM-FRANCA-SP](https://leset.selecty.com.br/vaga/654/vaga-para-consultora-de-vendas-internas-em-franca-sp)

#### SUPERVISOR COMERCIAL SEGMENTO: COSMÉTICOS

- LOCAL: FRANCA - SP
- HORÁRIO: DE SEG A SEX DAS 09H ÀS 18H - SÁB DAS 10H ÀS 14H
- SALÁRIO: A COMBINAR
- BENEFÍCIOS:

BUSCAMOS UM PROFISSIONAL COM PERFIL DINÂMICO, COMUNICATIVO E COM ESPÍRITO DE LIDERANÇA PARA ATUAR NA SUPERVISÃO DE EQUIPE DE SACOLEIRAS DO SEGMENTO DE PRODUTOS DE BELEZA. SERÁ RESPONSÁVEL POR FORMAR, TREINAR E ACOMPANHAR O TIME DE VENDAS PORTA A PORTA, GARANTINDO O ALCANCE DAS METAS E A SATISFAÇÃO DAS CLIENTES.

INCREVA-SE AGORA: [HTTPS://LESET.SELECTY.COM.BR/VAGA/614/VAGA-PARA-SUPERVISOR-COMERCIAL-EM-FRANCA-SP](https://leset.selecty.com.br/vaga/614/vaga-para-supervisor-comercial-em-franca-sp)

Mais vagas em:

<https://chat.whatsapp.com/IIJzv5YP0KI2AknXE6Y7S?>

# CLASSI CONNECT

O SEU CLASSIFICADO, NA SUA MÃO

ANUNCIE COM A GENTE:

WHATSAPP: (16) 98815-2839  
OU (16) 98148-1618

Vendo um colchão de casal Castor Silver Star + a cama box .  
Valor 450,00 reais.  
Tratar com Célio, após as 18:00 horas.  
(16) 99282-0122

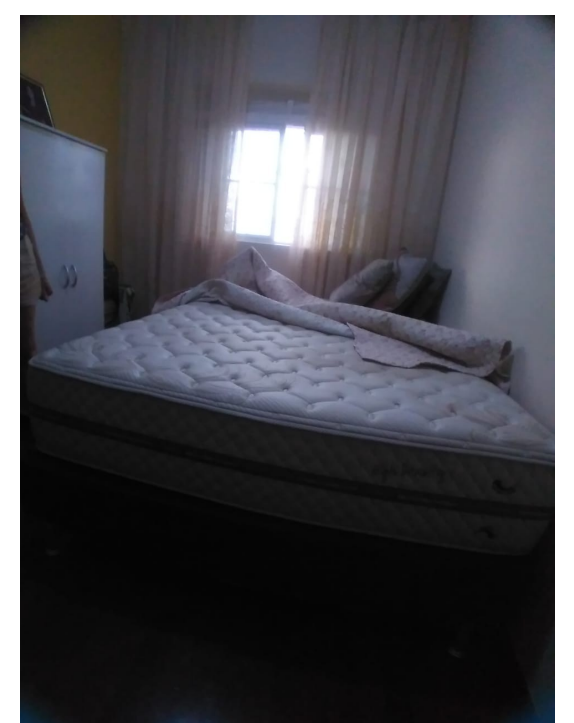

# Jornalista Guilherme Kalel inicia pré-venda de novo romance "Meu Perfeito Amor"



Foto / Reprodução - Imagem mostra ilustração de Mikhail e Melissa, protagonistas de livro "Meu Perfeito Amor"

Enquanto o Rei segue a linhagem da família Real, e funciona como uma figura de representação, o Primeiro-Ministro é eleito pelo voto popular.

O país tem regras e leis que o diferem de demais nações europeias, e é dono de muita riqueza.

Possui terras raras, com minerais em abundância.

Possui uma grande rede de pesquisa científica e um dos melhores grupos de cientistas do mundo.

Todos os anos, centenas de milhares de pessoas vem a Oglopogos para estudar.

Milhões vão as ilhas visitar e conhecer e o espaço, é aberto a receber seus turistas com muita cortesia e alegria.

É nesse cenário que se passa a historia narrada a seguir.

E que tem como protagonista principal Mikhail.

Nascido em Oglopogos, ele se formou em medicina em seu país natal, mas por problemas familiares ele decidiu se afastar de todos.

Mikhail se mudou para Londres aos 25 anos, pouco depois de terminar sua faculdade, e fez sua especialização no Reino Unido.

10 anos depois, ele regressa para Oglopogos, após a repentina morte de seu pai.

Herdeiro, tem que assumir os negócios da família e passar a dirigir a rede hospitalar Lispro Medical.

Ao chegar em Oglopogos, despertando dúvidas e querendo respostas, Mikhail irá também conhecer Melissa.

Jovem que irá o fazer descobrir um amor, como nunca antes ele foi capaz de sentir.

Melissa e Mikhail embarcam nas descobertas das nuances por trás da morte de seu pai, e ao mesmo tempo, dos sentimentos que os unem, agora e para sempre.

Você leitor, é o convidado especial para os acompanhar nessa jornada, vivendo com cada um dos seus personagens, descobertas, revelações e os sentimentos de um perfeito amor.

Sobre o autor

Guilherme Rodrigues de Azevedo - Jornalista Guilherme Kalel, nasceu na cidade de Franca, SP, em 28 de julho de 1990.

Ao nascer foi diagnosticado com deficiência visual, provocada por um quadro de glaucoma congênito, e por isso não enxerga.

Isso porém nunca foi motivo, para que o Jornalista deixasse se abater.

Guilherme criou seu primeiro site de noticias aos 17 anos, no ano de 2007.

Ao longo de 18 anos, tem pautado sua vida e carreira por informar as pessoas, escrever artigos de opinião, sempre que o fato merece destaque, além de ser escritor.

Guilherme Kalel já escreveu 11 livros de poesias e 8 romances para comercialização, todos em publicações independentes.

Agora se prepara para publicar o 9º.

O Jornalista Guilherme Kalel, Diretor e Editor Responsável pela Agência Visionpress lançou na segunda-feira, 2 de março, as vendas antecipadas de seu novo livro.

Intitulado "Meu Perfeito Amor", o romance será lançado de forma oficial em 7 de abril, mas a pré-venda acontece de 2 a 18 de março.

Quem quiser adquirir a obra, deve entrar em contato diretamente com a Agência Visionpress, via Whatsapp pelo número (16) 98999-0050.

O livro está disponível em dois formatos.

Digital: ao custo de R\$ 10,00.

Impresso: Ao custo de R\$ 30,00.

Após o lançamento em 7 de abril os valores serão reajustados para R\$ 25,00 e R\$ 50,00 respectivamente cada exemplar.

Sinopse

Meu Perfeito Amor

Por Jornalista Guilherme Kalel.

Oglopogos é um arquipélago de ilhas localizadas ao sul da Europa.

O território é formado por 10 ilhas e tem 7,5 milhões de habitantes.

O regime que vigora no país é o Monarquista Parlamentarista.

Existe um Rei e um Primeiro-Ministro.